天笑先生主任

小說畫報

第十六集出版

封面 五彩精印 馳馬試劍
插圖 五彩精印 時裝仕女
短篇 鄭家之哭聲（天笑） 理想夫婦（毅漢） 德國詩集（徐賦靈女士） 嫁妹（卓呆）
長篇 風雲變幻記（天笑） 恨海孤舟記（鵷雛） 同命鴛鴦（聲翁） 峯屏鏡錄（鴛雛）
價目 月出一冊價洋三角全年十二冊三元外埠郵費每冊三分

上海 文明書局 發行

中國郵政局特准掛號認爲新聞紙類 SHUN PAO 明治四十一年四月二十一日第三種郵便認可 (一)

申報

中華民國七年
西曆一千九百十八年
十月三號 星期四
舊曆戊午年八月二十九日
今天四張 售大洋三分
第一萬六千三百九十一號

本館現已遷入新屋在山東路漢口路轉角第二十四號總理及編輯室電話一五七六號營業部電話九十五號公用日夜電話一五二七號

本館定報價目 中國及日本城內送日寄每月洋一元三個月起碼每三個月洋三元每六個月洋六元全年洋十二元歐美各國全年洋二十五元二角半年洋十二元六角郵費先惠郵票不收

本館廣告刊例 評論二行起碼第一日每行一元二角第二日起每行七角五分中縫價例同●後編長行三行起碼第一日每行四角字第二日至第七日每行三角第八日起每行二角五分短行五十字起號多則以字過加募一日每字六四第二日至第七日每字四頭第八日起每字三圓

出售印報機

本館現有大英印報機全部出售價格從廉如有欲購者請至本館帳房接洽領看可也

范文正公書牘

一冊三角 公爲宋名輔文章道德古今推重讀其書牘雖多短篇於友朋家人之間風義亦可概見原本載公全集中爲世所罕覯今特輯印行以廣其傳 商務印書館

◎研究小學者不可不備 吳清卿書 說文解字建首 一冊二角 說文建首五百四十字爲研究字學之基礎此冊係吳大澂先生手書筆力雄健既可作習字之模範又可知字學之從途 商務印書館

◎童話 啞口會 一冊五分 小兒每喜打罵猫犬虐待昆蟲殘忍之心少成若性最宜禁止此書以小說口吻萬物一體之旨童子聞之不忍之心自油然而生洵家庭必備之書 商務印書館

哀情小說 墮淚碑 二冊四角五分 書敘男女二人自少相愛有婚姻之約爲境所迫至各自婚嫁然愛根終不斷卒至其室家相擾情事極爲曲折哀艷動人 商務印書館發行

上海交易所股份有限公司招股廣告

本公司遵照公司條例及證券交易所法訂定章程呈奉 農商部核准設立 資本總額上海通用銀圓五百萬元分爲十萬股每股五十元專以證券金銀棉花棉紗布疋糧食油類皮毛爲營業之範圍除發起人及各業已認定八萬股外尚存二萬股一股銀分四期繳納認股時先繳定銀一元自認股截止日起兩個月內再繳銀十二元五角作爲第一期股銀但至招股期截止時所招股份如有逾額應照二萬股攤減欲購此項股份者請速惠臨江西路B字五十一號本事務所認股可也 認股期 陽歷十月五日（即陰歷九月初一日）起至陽歷十月二十日（即陰歷九月十五日截止）

發起人 虞洽卿 施善畦 聞蘭亭 朱葆三 沈聯芳 李雲書 黃少巖 魏稱初 吳耀庭 許松春 劉萬青 洪承祁 張樂君 薛文泰 李柏葆 顧馨一 蘇筠尚 沈潤挹 趙芝室 葉惠鈞 張澹如 錢貴三 鄒靜齋 盛丕華 趙林士 周佩箴

上海中國交通銀行換發七年長期公債正式債票啓事

啓者所有前在敝兩行購買七年長期公債當經給領預約券在案現在此項正式債票已奉 部頒到滬凡持有預約券各戶請即持券各向原購之銀行換領正式債票可也此啓 A536

遺失股單

今在謙泰棧遺失北京交通銀行股單息摺十七套計六十五股一胡筆記抬頭盈字六百八十六號計十股又盈字六百八十七號計十股又盈字六百八十八號計十股一常華記抬頭盈字六百九十五號計十股又張字三百念二號計一股又張字三百念三號計一股又張字三一股又張字三百念五號計一股一王仁記抬頭張字第三號計一股又列字九百九十六號計一股又列字九百九十七號計一股又列字九百九十八號字九百九十九號計一股又列字一千號計一股一孫和記抬頭張字三百念一號計一股一劉竹記抬頭日字六百九十五號計九股一張雲記抬頭日字五股已向交通銀行掛失並登申新兩報及字林西報聲明作廢倘有中外士商人等拾得作爲廢紙無用特此通告各寶號切勿收用 安裕白

草紙漲價聲明

吾業草紙近來工料頻增惟售價毫無生色故連年虧耗力難維延今特邀集各寶號熱議洽議定中秋後貨價先加一成以保血本而維商業特此登報申明 浙嚴公所告白

聲明三水永義堂名義被人盜用

此次廣肇公所改組事純因二三無意識之董事不顧全體同鄉公益挺然阻碍學務損失公款把持產業凡有人格者無不齒冷乃所謂十一團者竟有敝邑永義堂名義殊爲可異鄙人即三水永義堂份子并未聞我三水永義堂開會集議而一二私人竟用全體名義不特破壞公益實貽禍社會不淺故特登報聲明 三水周錫三等謹啓 Z536

中國郵船公司上海股東公鑒

啓者前八月念七號開第二次股東大會議由各股東公舉勞君敬修爲全權代表協同香港代表赴美解決總公司事宜當時已全體贊成追後勞君以在滬任重事繁分身之術函請告辭昨經開臨時參事會般般勸駕而勞君仍再三固辭挽留無效擬欲另舉賢能以承其乏第計爲期已迫一時頗難其人於是議決將股權及條件完全委託香港代表執行職務取同一致進行竊恐各股東未及週知用特登報奉聞 中國郵船有限公司滬上臨時參事局謹啓 A530乙

和信洋行聲明

啓者本行於民國七年十月一號所有一切營業概歸內田洋行繼續辦理以後各寶行號往來請向內田洋行接洽可也特此佈告 A551乙 華經理所

寶和洋行啓事

本行華經理張君刻下另有高就辭職茲聘請陳少東先生爲本行華經理凡與本行有往來華洋各界諸君接洽事件請與陳少東君接洽爲荷 寶和洋行啓 585

上海和盛號兌換金首飾選辦鑽石珠寶大擴充

本號創自前清同治季年承造中西男女各界首飾精巧玲瓏貨眞價廉久邀紳商讚賞名馳域外因此定貨紛至沓來常有應接不暇逾限取件之事主人深抱歉衷現自中秋起大加擴充添聘頭等技師加工趕造訂期不誤用副盛意兼製時樣白金各項飾品等選配頭等鑽石定價從廉如不合式包退原洋爲我同胞於首飾界放一異彩區區寸誠伏希 公鑒收兌新舊白金原料願出善價以待凡蒙 惠顧請臨江西路一九八號本號不悞 電話一五七七號 A539

陶正昌瓷號十週紀念特別大減價披露

本號開設南市三十餘載向在景德鎮定造細瓷樣巧色鮮價廉貨眞無美不備久已遐邇馳名宣統元年分設支店於英大馬路虹廟東首劃一價目貨選道地以廣招徠頗蒙 各界讚許今屆北店十週紀念夏歷九月初一日起特別大減價兩月以答 惠顧諸君之雅意幸勿失此便宜時機謹此通告 陶正昌北號啓 A乙525

招商局新濟輪船准於舊歷八月廿九日即禮拜四晚直放福州本輪帳房謹啓

大字精校

隨園全集

奉贈樣張函索即寄

准陰歷九月初五日出書 出書日截止預約 只有七天 丁146

要請上海諸君幸速購取 棋盤街文明書局發行

紹興同鄉會開常年大會廣告

本會定於十月六號即陰歷九月初二日下午二時假城內穿心街浙紹公所財神殿開第八屆常年大會報告會務改選議員除通函外恐未週知特此布告 紹興七邑旅滬同鄉會謹啓 A520乙

愛閱英文報紙諸君鑒

啓者西人尼爾森先生昔曾任上海英文滬報館主筆今組織一英文星期報每星期一次定於陽歷十月四號出版命曰 THE GAZETTE 報每月售洋一元照章先付本報並無販報人在馬路上零售故請諸君將姓名住址以及報費一併送交上海愛多亞路一百十五號門牌 THE GAZETTE 報館總經理收自當按期將報寄奉可也 A582

陸文中

敬僕既不度德復不量力爲因一念之誠使旅滬窮黎已死無歸者皆得正其首邱於是邀集同志提倡上海聯益施材會雖蒙海內仁相予欽助無如事大費繁應付雖周翔乎丁茲時艱多方籌策技窮籌館惻不蓋般愛顧諸慈善事業端賴仁人集腋成裘首資捐力用特不惜事細流之口再呼將伯之助伏願再生佛子濟世賢杰推利物濟人之懷作積壤成山之舉登高振臂萬金不嫌其多稀玉爲功一縷奚惜其少所望大君子樂善心深慨慷資助如蒙樂助捐款請逕交英大馬路四七四號上海聯益材會收捐處接收天道福善謹代無造幽魂馨香叩祝者也 A524乙

出賣摩托白相船

啓者今有新造成全柚木三十匹馬力汽油白相船一只如有人欲買者請至小行面詢一切詳細可也此佈 四川路瑞和洋行啓 A526乙

律師哈華托告白

上海同昌油紗兩廠機器房屋基地全數出抵與中國銀行計銀三十萬兩因廠主抵得此款交還法國東方銀行茲特登報布告如該兩廠股東有反抗者請于陽歷十月九號前與本律師接洽可也 A517乙

恕訃不週

不孝鉦宦罪孽深重不自殞滅禍延 顯妣徐太夫人痛於民國七年八月二十七日即舊歷七月二十一日卯時壽終京寓內寢距生於前清道光乙巳年十月十五日亥時享壽七十有四歲不孝等侍奉在側親視含殮遵禮成服謹於陽歷十月五日即舊歷九月初一日在西四牌樓羊肉胡同西口外小燕綫胡同本宅領帖翌日辰刻發引恐訃不週謹此報 聞 孤哀子陳鉦陳宦泣血稽顙 A326甲

訃告

慈谿陸衡甫先生之 太夫人羅太夫人擇於九月初二日在天津路報本堂成主領帖恐訃不週謹此訃告 承裕堂帳房謹啓

告窆

謹筮於原歷九月初七日恭扶 先考 褒獎五等嘉禾章清封中議大夫賞戴藍翎欽加同知銜加三級國學生復瑞府君暨 先妣清封恭人晉封淑人王太淑人合葬於虞山西麓歸義鄉三家村新阡主穴先一日在家設奠伏冀 鄉姻世戚 誼錫之銘誄以光泉壤且不朽謹此告 聞 治葬子孫孝宏叩首 孫戴豐叩首 幕設常熟城內天凝寺巷本宅 乙535

全昌鑽石珠寶首飾眼鏡二十五週紀念於雙十節起大贈品通告

本號開張以來已歷二十五週承蒙各界歡迎茲特備繳戒珠寶首飾眼鏡絲巾化妝品等滿洋五元者奉贈一票詳細章程列本報後頁 上海跑馬廳新世界南首安康里口便是 乙A433

闊關洋行遷移聲明

本行營業擴充房屋不敷辦公現准於十月一號遷至香港路一號照常交易如蒙 惠顧請至新辦事處接洽爲荷 闊關洋行啓 A520乙

賞格

茲啓者今因蔡德卿控汪子貞提物一案上海公共公廨已出票拿人現如有人知其下落通風報信因而拿獲者得賞金二百元如已獲其人請即向原告之代表穩安律師接洽今將汪子貞身材面貌開列於後汪子貞即汪啓登湖北黃岡人年二十餘歲身中面白面方 A520乙

上海新開信益興記呢絨洋貨號擇於陽歷九月初三日新張開幕

本號開設英大馬路虹廟斜對門坐南朝北三層洋房發行泰西綢緞絲掄閃緞時花絲葛歐美絲毛織品高莊大呢國產花素綾呢各種洋貨布疋閨閣用品名目繁多不及備載各貨悉係選擇精良搜羅豐富 紳商各界閨閣名媛惠然偕臨無任歡迎特此露布 A363乙

上海南石路一言堂 永豐長呢絨洋貨號擇於陰曆八月廿九日正式大開張 批發從廉

廣肇公所緊要廣告

啓者陽歷九月廿九日敝公所第卅三次董事會議由同鄉團代表周錫三先生提議所有廣肇公所地產房屋及廣肇山莊水源頭福德里五福里與其他產業無論何人不能有權變賣及抵押要求董事週知向地方官廳立案并登中西各報傳乘手續事以防後患等語當即除案照當手續開向各廳署立案外以後不論何人對於上開產業變賣抵押概作無效合此聲明 廣肇公所董事部臨時主席溫宗堯謹佈 A363乙

廣肇公所司月董事議員暨廣肇同鄉公鑒

敬啓者陽歷九月十五日溫宗堯君以少數所舉之臨時主席召集會議之事我公團始終不承認經登報聲明茲有數端爲公所根本之關不能不爲我同鄉敬告者（一）公所公產至鉅應請現任全體董事迅將公所所有公產交律師註冊及官廳存案並登本埠中西報紙聲明無論何人永遠不得抵押變賣及不得將租項抵借以垂久遠（二）所有用款應量入爲出除日用領支外倘有特別開支須經現任三十一董事通過始能支付如有濫支及揭借等情歸該管司月負其責任以杜流弊（三）以金錢而致之董事評議員我公團始終決不承認前經登報聲明查現任各董事議員維持公益賢勞備至不能無故推翻應請照舊任事任勞任怨同維大局幸勿引嫌畏勢放棄責任負我全幇我公團爲保全公產維持大局起見區區此心尙祈 公鑒再以上各條係陽歷九月廿九日十一公團在南海會館公決而九月三十日溫宗堯君登報廣告亦稱於是日會議將公產存案但公產即雖存案尙可不用公產而以公所名義揭借及租項抵押等弊必照各公團所議辦法始能周密事關重要所有存案一切手續應由全體老成各董共同籌辦以照愼重合再聲明 餘慶同鄉會 綢布幇守經堂 雜糧部愼守堂 順德會館 工商界上架行 進口糖雜貨廣安堂 東莞寶安會館 南海邑館 牛皮行愼安堂 進出口貨裕安堂 三水永義堂全啓 A165丙

報名入廣肇義學者鑒

啓者兩府同鄉大會代表霍守華等開具議案擴充學額係爲教育貧苦子弟起見事關學務刻不容緩現已租定合宜地點爲學舍一已租海寧路同昌里一擬租漢壁禮路左近當經趕速裝修配置校具不日即可開學凡已報名投學者務於夏歷八月三十日（即星期五）兩點鐘邀同父兄或親屬往北四川路元濟善堂援例報到俾得預備學額幸勿觀望致滋貽悞是爲至要 廣肇公所謹白

安徽池州鑛務老局在股同人啓事

本局創自前清光緒中兩江督憲沈奏准開採招集商股購置鑛山機器鉻化銅鉛廠所費不貲距因工程浩大正在進行忽然總理楊德病歿停止多年刻下邀集在股同人添湊資本重復援案禀辦以取衆隅之效並未新招外股誠恐有無恥之徒假借本局名義在外招搖務乞 各界諸君注意切勿受恐此登報聲明以杜隙混

戎和庭通告張子斂

茲者張康祥經理徐永春暨跑洋行夥友陳其昌於八月念六日騙欵潛逃小號被騙去莊票四紙共計九月初六日期九八元六千八百兩計滋康一萬七千八百八十四號一千兩元盛一萬零五百二十二號一千兩振泰八千九百號一千四百兩泰康一萬六千二百十八號三千四百兩該票無論中外人等拾得概作廢紙特此聲明 閱汝致錫數函既稱被人所誤願望速來面理我當力爲週全汝年尙輕正欲圖日後樓身地位幸弗一誤再誤見報或即至中北面洽或示住址乃盼 鴻裕謹啓 甲A318

聲明被騙

本館所用之紙係上海寶源紙廠製造

英文名著三種

雙城記 附漢文釋義 ▲一冊一元八角▼ 此書為英國文學家迭根司名著內述法國革命時英法兩國之政治社會狀況讀之如身歷其境書中難句經馬驌君用漢文詳加註釋誠英文文學教科之善本也

羅馬大將該撒 附漢文釋義 ▲一冊七角▼ 此書為英國文學大家索士比亞名著之一凡英美兩國中學校中莫不用作文學讀本其中難句經楊心一先生詳加漢文註釋以便讀者誠英文文學教科之善本也

實用英文法教科書 ▲一冊九角▼ 此書注重實用使學生學而能用分三段(一)文法(二)普通錯誤(三)句之變化界說詳明例句淺顯誠中學校學生最良之教科書也

商務印書館

上海中華滙業銀行廣告

本銀行奉財政部批准立案額定資本日金一千萬元先設京滬兩行專營國內外滙兌辦理往來存款定期存款抵押放款貼現放款跟單押滙買賣生金生銀以及銀行一切業務 各界賜顧無不克己地址在江西路四十一號電話一九四一

上海中國義振會成立啓事

敬啓者天災流行有加靡已振濟之舉責不稍輕本會承直奉義賑會結束之後因聯合各界組織是會以爲辦振機關並經於昨日開會成立除議訂各科辦事章程外公舉盧子嘉爲正會長朱葆三王一亭爲副會長徐乾麟爲總務董事宋漢章陸維鏞爲經濟董事議董募董事不限定額此佈 本會事務所敬啓 會長盧永祥 朱佩珍 王震 同啓

本會業於十月一日開成立會所有直奉義賑會登花園游覽券除款洋九千〇九十四元六角又凡北洋一萬二千五百六十六元七角五分又代收捐洋二千六百二十三元共計 北門口大洋房內併以附聞

杜梅叔 奠子經 篤文 朱葆三 陳潤夫 馬煥如 … 伯鴻 [illegible]

上海中國義振會籌辦魯奉振務募捐廣告

敬啓者敝會昨接松滬護軍使盧轉來山東旅京同鄉來電以該省大水為災益以匪患人民困苦非言可喩又接奉天張巡閱使電以上年水災蒙捐巨款雲天高誼含生共戴本年秋季霪雨連綿太子河渾河柳河決遼陽等處二十縣水深二丈淺亦丈餘人畜廬舍財物禾稼損害幾難僂計現正督飭官紳籌辦急賑務懇公商同海上諸鴻碩令募賑款濟此沈災無厭之求還祈曲諒等語敝會魯奉等省被災重疊災黎幾及數十縣不有振濟何以為生款可支而救濟之懷未能自己爰亟登報廣告籲懇我海上官紳商學各界及閨秀媛俯念魯奉二省遭災重大慨捐巨款俾億萬遺黎不致塡溝壑當鑒香奉之 盧永祥 朱佩珍 王震 徐懋 宋漢章 等同啓

上海慈善救濟會啓事

四萬二千六百〇五元七角 收扣商務印書館印券九角 收存息中國銀行厚生錢莊 … [illegible] … 存本會中國銀行 … 商會四十六洋四十元

敬啓者敝會為北方春賑及案誠恐遠地善舉未明眞相特將收支各項開列於左 … 維派公鑒 [illegible]

慈善救濟會啓

上海孤兒院鳴謝

謹啓者茲蒙芮芷薌玉行大善士其太夫人八旬壽辰將筵資折洋五十元撥助敝院經費為諸親友造福拜領之餘極深感紉除填呈收條外特此登報鳴謝

中國救濟婦孺總會敬謝芮玉行大善士慨以萱堂八秩壽誕筵資移助洋五十元

啓者頃接芮君芷薌手函略謂夏歷八月念三日適逢家慈八十壽誕理當稱觴慶祝因奉慈諭以災厄遍地諸宜儉節為主酒荷諸親友錫以隆儀卻之不恭愧領感佩除當奉收條外合亟登報誌謝以揚仁風

遺失股據

今有松江銀行唐師竹戶古字五十二號計股洋二百元又唐興記戶古字七十二號計股洋一百元古字七十三號計股洋一百元以上共計收據四紙業經遺失已向該行補領倘再發現作為廢紙用特登報聲明 唐師竹 唐興記 仝啓

遺失麵粉棧單聲明作廢

茲者小號於舊歷八月二十五晚被駁船人在途遺失去長豐公司第八百五十一號六月三十出朱梅記戶綠砲車牌麵粉棧單一紙計五百包當向長豐公司掛失止付如有中外人等拾得永遠已作廢紙望各寶行號切勿收用特登申新兩報聲明專此佈告 南市信泰祥告白

上海老九章綢緞莊 擇於陰曆八月十六日興遷開幕

本號新屋落成地點在英大馬路盆湯弄西首兼售呢絨洋貨各口皮貨廉價物美務請各界賜顧曷勝歡迎 電話一六九號

上海新開新九綸綢緞洋貨局新張開幕預告

本號開設上海英租界河南路棋盤街中市坐西朝東七開間洋式樓房發行各省名機綢緞紗羅顧繡絲線貨間增售歐美呢絨嗶嘰錦緞絲羽織物西裝衣着化粧等品裝璜美備搜羅閎富鴻基式煥萃中外之英華花樣翻新巧奪天工茲擇吉開幕先此露布務請紳商各界注意為荷再本號商標以太師少師為記並希認明庶不致誤 電話三千五百號

中國救濟婦孺會第二次緊要勸告

啓者本會同人洞悉上海拐風日熾創設斯會六載於茲救回被拐婦孺已達二千數百人之多成效昭昭在人耳目近日省廳訊究往往籍詞價買呈驗匪徒攜帶男女幼孩不一而足迨送官究辦往往一紙契約即可倖免殊不知此項字據毫無價值無人不可偽造而來承買之家雖慶有子被害之家已嘆絕嗣吾國習慣鄉間各界熱心之士轉輾勸告在買者一方面以為既出身價並非自拐而賣者一方面來路是否清白殊不可測萬一所賣幼孩拐女子自幼許人一旦被匪誘拐買主不察為婢妾不知母家與夫家因此涉訟傾家敗產者有之釀成人命者有之家戒凡存心好善天必佑之自有佳兒何須婢妾本會為維持人道主義出於熱誠故無所用其忌諱買孩之家當不河漢斯言耳特此勸告伏維公鑒

京報出版

本報籌備經年載以注重(社會)(實業)(財政)(金融)(外交)(教育)(政治)(美術)為主旨延聘(飄萍)(彬彬)(凌霄漢閣主)及以新聞界知名之士擔任撰述 議論平正紀載翔實對於政派均無偏袒每日出一大張全用五號鉛字排印 先內容豐富印刷鮮明 准陽歷十月五號出版三天送閱 天送登廣告七天 特此廣告 京報館同人敬啓 發行所設北京前門外三眼井三十八號電話南局一千二百五十號

上海鄭家木橋東新分設南號北門 老正和綢布染廠

專染各國門莊客貨格外克己

華慶洋廣貨號遷移廣告

本號創設在棋盤街交通路口歷有年所今遷移至四馬路東公和里隔壁東方內後進照常營業專做批發不售門市凡外洋定貨絡繹到來隨時另售邁館倫家各界惠臨無不克己歡迎恐未週知特此通告

華慶洋貨號賤賣廣告

本號即在遷移所有另貨如洋廣雜貨鐘表布疋各種鐵機綢緞宜及有意營業受盤生財者均望極早惠臨為盼 八月十九日起一律照本削價售清 生財招盤

英大馬路 王興昌呢絨洋貨洋裝廣品大廉價三星期

上海朝鮮銀行廣告

敝行於明治四十二年即西歷一千九百零九年由日本政府設立為朝鮮中央金融機關收足資本金二千萬元總行設在朝鮮京城並已設立分行三十餘處仍在逐漸推廣有代理日本政府國庫發行鈔票等特權所發鈔票與日本銀行鈔票一例通用現在發行額七千萬元茲將總分行地點開列於左(總行)朝鮮京城(分行)仁川平壤元山大邱釜山鎮南浦群山木浦馬山羅南新義州會寧(滿洲)大連牛莊奉天安東長春四平街開原吉林旅順遼陽鐵嶺鄭家屯哈爾濱(日本)東京大阪神戶(中國)青島代理店倫敦紐育露都桑港香港孟買新嘉坡天津濟南今設分行於上海英租界大馬路七號專營匯兌押匯貼現及買賣生金銀暨各款經理公債及收買政府指定之有價證券公共團體信用放款並一切銀行業務諸君賜顧格外克己手續敏捷收取匯兌等費尤為格外公道特此佈聞

金城銀行廣告

北京分行 設在北京西河沿東頭路北 上海分行 設在英大馬路百七十六號(電話三千八百號) 總行設在天津法租界七號路四十三號

本行遵照中華民國公司條例集資本銀二百萬圓經理商業銀行各項業務所有存放款項利息滙水佣金無不格外克己以副諸君賜顧之雅意 其他各都會商埠均有特約代理機關辦理匯兌等項事務

銀行週報

第六十九號(第二卷第三十八號)准十月一日出版目次如下

○上海金融○各埠金融及商況○中國股票業指南(續第六十五號)○大阪商業興信所調查錄○民國六年中國銀行營業紀略○來件○揚州之通用貨幣及其匯兌計算法○記事○商情○每冊定價大洋五分如願閱者向上海時事新報內銀行週報社發行所或上海北京漢口商務印書館購閱可也○上海香港路四號銀行公會內銀行週報社啓

嘉興永明電燈公司股東公鑒

敬啓者茲因註冊事奉廳令改訂章程等因爰定夏歷戊午九月三十日即陽歷十一月三日下午二時假嘉興陳家埭譚公祠集議除分別函達外特此奉聞 董事會敬啓

九袱洲同業開會佈告

逕啓者陰歷八月四日接奉浦口商埠局公文諭知公家收地部復已到全埠規定圖樣一併發前來所有同業各民產應即趕緊籌辦法茲訂於陰歷九月初十日在南京新廊九袱洲公會開全體股東大會公同集議妥擬章程先行按圖分地畝一面稟請官廳立案届時均應各帶契據來寓以憑分地即來寓亦須派全權代表人到會事關產權萬勿放棄再契來會註冊如届期仍不到會所有產權即歸原賣人名下自行分劈除已函知各同業外恐未週知為此登報聲明届期務希親自到會為禱專此奉佈 九袱洲公會謹啓

鎮江先施保險公司退保聲明

本公司鎮江火險生意限保至陽歷十月十五日即陰歷九月十一日截止依照保險章程第七欵辦理按日退回保費請各保戶於期內攜保單至鎮江邊風神廟巷本公司代理處繳銷取回應退之保費可也逾期本公司概不負責特此聲明 先施水火保險公司謹啓

春暉叢刊徵求小說廣告

小說一道似近游戲而嬉笑怒罵發為文章亦足為喚醒國民之一助本社有鑒於此擬編成春暉叢刊一書付之剞劂徵求海內各種小說翻新幾於美不勝收茲擬截止限期不收抄襲藍本概不舉選入資優予投酬凡投稿者長篇小說每千字酬洋五元短篇小說每千字酬洋四元其有滿十萬字最長篇者尤所歡迎不合格者概不還稿附誌 潤格列后 長篇小說每千字酬洋五元 投稿請寄新馬路一號交鄙人收可也此啓 張天錫啓

滬寧滬杭甬旅行指南出版

定價三角 發行處○滬寧滬杭甬各車站○寄售處○上海棋盤街廣益書局掃葉山房○四馬路國華書局來青閣○二馬路千頃堂○交通路濟華書局○東新橋吉慶坊國光書局○蘇州○觀西振新書局○南京○貢院西街明星社○杭州○城站迎賓旅社 兩路編查科告白

平泉書屋精印珂羅版 宋慶曆內府刻淳化閣帖十卷豫約廣告

此帖為慶歷五年內府覆刻呂端賜本與淳化祖帖絲毫無異經吳昌碩何詩孫俞樂諸先生鑒定題識現已開印定價每部實洋二十五元豫約券每部十八元先取十元第一期出帖不付洋第二期起取帖二本付洋二元約期從舊歷八月底起每月出帖兩本豫約期限陽歷八月底截止茲恐遠地購者不及未免向隅故預約期限再展期一月至九月底截止欲購者請從速樣本在本館可取閱 上海棋盤街實學通藝館經售

陸錫侯啓事

鄙人茲承花旗煙公司之延請為該公司華經理之職自十月一號起倘蒙大小同行諸君賜顧務請與鄙人接洽無不盡力籌辦以答惠顧諸君之雅意所有前華經理任內一切銀錢往來概與鄙人無涉特此聲明

花旗烟公司緊要啓事

本公司華經理夏巨川君因另有高就於十月一號起與本公司脫離關係今特請陸君錫侯為本公司華經理完全承辦各貨號賜顧請接洽無不格外歡迎恐未週知特登申新二報此佈

名醫孝廉福建吳黼堂先生過滬挽留

先生登賢書後攻岐黃術纘七世先傳經二十年視診無論傷寒溫熱固折肱有素即令寄難究疴亦著手成春今因過滬素仰神功遂共挽留藉資濟衆每日上午聘兼任南市敝泉漳會館謹佈 公館馬路六十一號門牌樓上門診五角出診二元越界加倍 下午住法界 泉漳會館醫院施診

湘賑第二期慈善救濟券頭獎獨得洋五萬元

敬啓者敝會為湘省水災河工善後募振奉督辦京兆政府核准發行慈善救濟券共分宜處以熊賓呈奉第一期已於陽歷九月十五日開獎外所有第二期業已發行此次額設六萬號每張售銀六元每條大洋六角共分配得獎章程如中大獎者獎金可由中國銀行匯兌應得獎金並無折扣進出銀洋一概照申市核算凡本外埠經理人均歷九月二十三日仍在上海秉公開獎凡外埠欲經理獎券者可逕向就近中國銀行接洽並可由中國銀行發之往來郵電廣告傳單各費均歸敝會自理與本會無涉此佈 上海慈善救濟會 朱葆三 顧馨一 宋漢章 胡稚蘅 陸伯鴻 徐乾麟 同啓

上海永安有限公司廣告

本公司建築雜一商場羅致環球貨品應有盡有美不勝收或為饋贈所必需或為日用所需要採辦既有期價格實招徠無欺誠信不移易變遷易商業經營各界光顧本公司力求發達諸君賞覽皆云…… [illegible] 本公司電話一二一七二號

福和烟公司支店拾月一號在新世界門首開幕上等烟品特別廉價

浙江協濟紹蕭塘工有獎義券事務局佈告

照得浙省發行協濟紹蕭塘工有獎義券業奉省長核定設立專局辦理在案茲經賃定杭州馬坡巷第二號民房一所為本局局所即於本月十七日組織成立除分別呈報通行外合行佈告各界人等知悉如有自願承銷此項義券者仰即查照定章來局報名接洽一切可也特此佈告 另載本報後幅

浙江協濟紹蕭塘工有獎義券事務局通告

本局現於上海新北門內舊校場錦安坊十六號設立駐滬辦事處委派專員經理銷售義券事務各界有願承銷此項義券者即就近與該辦事處接洽可也特此通告

出售英國 EWATDWOOD 廠所造大引擎一座及紗廠所用提軸掛脚輪盤等又香烟機一部

該引擎有四百五十匹馬力約可拖紗錠二萬枚該提軸約敷用紗錠一萬枚另有香烟機一部如合意欲購者請至上海閘北裕通紗廠賬房面議可也

上海四馬路中 美大公司秋季大減價

陰歷八月十五日起 新式條子綢被面每條五元半○杭元南京花緞被面每條五元○青華絲葛每尺四角八○○色紗每尺九角八○○色小花綢每尺八角八○○花縐被面每條四元三○色各時花縐每尺六角九○○花緞每條五元六○各色鐵機天星緞頭號花緞◎批發外格公道

浙江硤石鎮振興織襪廠 添請分銷七千處

本廠在中國為首創第一家自造鋼鐵機器早經發明老牌各色線襪絲襪男女大小粗細厚薄十餘年及各省通商口岸數千處均有代銷邊遠鄉鎮全國通行每處一家但須歡迎 本省各處函索章程訂立約即寄奉 [illegible]

此處作為廣告地位如欲登者請與廣告處接洽

時評

終勝 (冷)

武力非終勝之具以武力勝者日後必以武力敗試觀歐洲中部諸國之近情以及中國北方主戰派之現狀可以知矣

蓋以世界平和之時與戰爭之時統計之必戰爭之時少而平和之時多也故好戰爭者必不能敵好平和者而其結果好戰爭者終為好平和者所屈此理之易明也

然而方其發生之始決不足以言此故曰終勝

專電

●北京電 美總統希望世界早復和平之宣言已達外交部(一日下午五鐘)

●北京電 曹錕有一密電致政府措詞極强硬段派吳炳湘赴保晤曹昨吳歸段邸開密會副座遂決援曹探報曹得副座可南下徐樹錚赴津晤曹銳商副座事銳直言非與曹不可(一日下午五鐘)

●北京電 議員舉副仍要求票價但曹絕對不允梁今明兩日請議員在江西館聽堂會戲請柬中附一私函勿偕友人非議員同往係疏通副座問題(一日下午五鐘)

●北京電 張作霖又派孫烈臣等來京對副座尚有問題(一日下午五鐘)

●北京電 聞陝省安康漢陰相繼失守寗陝石泉亦不靖該處並無駐軍又聞王安瀾佔安康白河等處危查安康為漢江下游門戶今竟失守漢南震動管軍單省中無兵可調陳樹藩電請中央速派大兵防勦又聞陳樹藩會商劉存厚調賴心輝協同管金聚由石泉下擊一面電商王占元派張聯陞由白河上攻政府因陝省吃緊聞再電催豫

●北京電 晉迅派勁旅兼程入陝取道子午谷商雒分途抵勦(一日下午三鐘)

●北京電 張敬堯電朱澤黃所部機槍連被益陽匪首尤子敬等誘逃數十人(一日下午三鐘)

●北京電 鮑貴卿以俄新黨逃至黑河有二百餘人已設收容所請撥欵(一日下午三鐘)

●北京電 張樹元因受龍軍影響電請通飭各省嗣後客軍過境務先通知以備防範而免誤會(一日下午三鐘)

外電

●北京電 今日總統府電致各省云第二任大總統定於十月十日就任請派定代表預備參列就任大典(一日)

●北京電 三十日曹錕電訓吳佩孚云此後一切事宜必須聽經略使之指揮聞此係與吳炳湘會見之結果(二日)

●北京電 政府電致河南山西湖北甘肅各省督軍要求出兵援救陝西河南允派一混成旅湖北允派宜昌防備河東之地甘肅尚無覆電(二日)

●北京電 據王印川之談話云曹錕之為副總統安福派議員之多數已毫無異議惟副總統問題波及於時局之影響如何難以逆料耳總之曹錕為首先主戰(此二字有疑義)之人可信其今日當不至改變宗旨至選舉副總統之日期現尚未定議員能否遂法定人數現尚難言但余意以為選舉會大概可以成立又徐東海就職後必以誠意謀南北之妥協苟南方而無誠意恐終難成立云云(二日)

●北京電 據純粹安福系豫言副總統選舉會可望成立而據交通系及研究會方面之消息則謂副總統選舉會之成立望可不待言且亦無急遽決定副總統之必要其意以曩日兩院聯合會曾經有於雙十節前選舉副總統之決議現為表面上尊重該決議起見擬開選舉會一次終於流會恐將不能成立云云(二日)

●北京電 此間傳說段祺瑞已阻止徐樹錚等之運動同時派警察總監吳炳湘赴保定與曹錕協議推薦副總統問題吳氏於昨日回京復命之結果段派已決定舉曹錕為副總統聞曹已遣其弟某携鉅欵進京着手運動(二日)

●北京電 據徐世昌方面之消息俟徐世昌就職後卽將駐日章公使召回以汪大燮繼其後任(二日)

●廣東電 黎天才電告軍政府派劉成禺張伯烈為軍事代表(二日)

●廣東電 七月分廣東財政部收支欵目已發表總數如左收入二百五十六萬六千八百七十三元 支出二百五十六萬四千九百八十三元(二日)

●廣東電 據確聞南雄方面戰況如下仙人嶺方面已將北軍擊破三將軍嶺方面南軍專取守勢該處布置步砲兵之主力大梅嶺方面扼廣頭遊仙之隘路兩軍相對峙(一日)

●漢口電 浙皖兩督軍之代表同訪王督軍以長江三督軍暗中主和於對南政策甚為不利益際此依然一致擁護中央採取武裝和議之方針要求贊成其事王督軍答曰余不論和戰以服從中央命令為素志決不越出軌道云云該代表等又赴湖南矣(一日)

●漢口電 在湘南北軍之前敵諸將吳佩孚李奎元趙春廷楊春普譚浩明譚延闓程潛馬濟等於九月下旬各派代表開局部和議其討論之結果議定如左之妥協辦法主張積極進行㈠馮代總統勿受非法之牽制速發布停戰命令㈡徐東海勿受非法之擁護須出任調人以資妥協之速成㈢長江三督軍及四省經略使就任調人速謀解決㈣新舊國會之存廢以法律為標準勿逸出軌道(一日)

●漢口電 京畿第二師第七團在巴東縣之南方被棻荃部隊襲擊死傷七十餘人並奪去槍械七百餘枝(一日)

●漢口電 日本第六次駐中國派遣隊由野上大隊長引率於三十日下午抵漢擬於三日舉行更代式歸還之隊卽日出發(一日)

●東京電 前大藏大臣勝田氏以下十六名以中日經濟關係借欵問題蒙日本政府授勳有差(一日)

●東京電 青木中將田中陸軍大臣齋藤中將宇垣阪西兩少將芳澤參事官吉田海軍少將及其餘文武各官均以締結中日軍事協約有功受日本政府敘勳行賞又有功於締結該協約之奈良陸軍軍務局長井手海軍軍務局長以下有關係者皆受賜杯之賞(一日)

▲以上東方通信社電

●東京電 據確實消息中日兩國除訂定經濟借欵數種外今中政府又與日本某銀行間簽定滿蒙四條鐵路之借欵合同日洋二千萬圓以供建造滿蒙鐵路四條之用路線計長一千英里需費日洋一百五十兆圓另又簽定豫繳之借欵合同日洋二千萬元以供建造魯省鐵路之用路線計長四百六十英里需費日洋七十兆圓此外尚有一日洋百兆圓之借欵合同不日亦可訂成以充中國國有之鑄鋼廠經費(二十九日)▲路透電

●北京電 資格最老某駐使昨(一日)赴段邸就詢政見段語以副座之選舉交國會組閣之任聽諸總統惟某(段自稱)弭定內亂早臻統一協同友邦共抑强暴之主旨始終不渝(二日)

●北京電 曹汝霖謂東海決辭交通不願聯任並稱部內結束已辦齊候交代東海慰留(一日)

●北京電 曹錕電東海雙十節後赴京(一日)

●綏遠電 蔡都統請設僑工分局呈薦總辦盛局朱淑新兼任已奉准(一日) ▲以上中孚通信社電

●東京電 湯化龍遺骸將於二日抵橫濱是日下午中日名流將於東京芝區青松寺為舉行大追悼會(一日)

●東京電 大浦兼武子爵昨日以腦溢血逝世(一日)

●東京電 殷汝驪弟殷汝耕寄書於某報紙曰中日親善雖云所益於南北妥協甚多然南方若非貫徹其護法精神決不肯妥協也(一日)

●東京電 對於布牙利之提議休戰聯合軍答以勃當與聯軍敵國絕為條件將應其商議(一日)

▲以上共同通信社電

戰電

●倫敦電 海格上將今晚報稱聖康丹南面之大戰黎明時仍在順利發展戰事今已延及聖康丹與桑塞河間廣三十英里之陣線英軍於三日之內俘虜三萬二千人獲砲三百尊(二十九日)

●倫敦電 今晨海格上將報稱英軍已入坎白萊之北郊戰地夜降大雨今仍未晴 今晚海格上將報稱天氣惡劣敵軍抵禦甚猛然英軍仍在聖康丹與坎白萊戰線得重要進步(三十日)

●倫敦電 星期日路透電社得悉西線協約軍之攻勢進行頗為順利已於戰線全部分得顯著之進步 伊泊爾與狄克斯末特間之協約軍自昨晨至今前進四五英里俘虜六千人協約軍已佔據坎白萊附近重要地點數處故該鎮之陷落可必協約軍會於該部分獲砲二百尊 聖康丹北面之協約軍已於白里柯爾附近地底運河東邊得一重要立足地故該鎮恐難久持敵軍目下顯由娘子路退走(二十九日)

●巴黎電 今日下午公報云夜間德軍在聖康丹南面宇爾維萊爾境猛力反攻圖佔八八山為法軍砲火轟退 愛萊特河與愛恩河間有活動之砲戰昨夜在香巴業無步軍戰事今日拂曉大戰復作 今晚公報云法軍今日在愛恩河與凡塞勒河間廣十二基洛邁當之陣線進攻奪獲三村俘虜一千六百八香巴業全陣線之大戰仍在進行(三十日)

●倫敦電 北海與拉拉里士間現有七大戰區計用兵四百萬人協約軍於星期杪所獲之成績計佔據要鎮與要地五十處俘虜四萬人 福照上將解決娘子路困難問題所施之戰略已令德人大為迷惑福照上將不由正面攻擊而於如刃刃之山脊兩邊進逼使敵軍不得不沿此險地退走此項戰略施之亞貢亦甚得利扼守該地森林之敵軍今不得不沿與左右法美軍並行之線退走(三十日)

●倫敦電 比軍公報云比軍及泊魯末將軍所統之英軍今日在俄蘭得斯大路全部分及美細萊維斯夏特陣地全部分激戰繼獲勝利佔據狄克斯末特等六地點且敗反攻之敵軍今距羅萊爾西四基洛邁當(二十九日)

●里昂無線電 比軍在佛蘭得與英軍聯合前進極為順利比軍已行抵魯萊爾通末蘭之大道以上兩城勢將直接被攻坎白萊方面英軍在近郊西北方面之壓迫愈形嚴重現雙方劇戰互爭加特萊各欲佔據之聯軍近由聖康丹及坎白萊之北包抄敵軍並在坎白萊及聖康丹之兩端間從入與登堡陣線兩城似不能久守福照上將之韜略已由貝丹將軍及海格上將一一實行現已引起德國之政治風潮(一日)

●里昂無線電 瑞士京城消息赫特林伯爵退職為人所預料惟其風潮極烈德皇之更動閣員及允許改革雖欲遲一日宣布亦不可得首相辭職而正式允許且繼任者尚未任命在德國實為第一次現擔任與議會磋商運用新制者卽辭職之首相云(一日)

●亞姆斯特丹電 柏林消息伏細斯施報探悉德國首相赫特林伯爵外交大臣辛慈海軍大將已提出辭職書 又據非公式方面傳稱德皇已允准赫特林伯爵與辛慈海軍大將辭職(三十日)

●倫敦電 路透電社得悉布國已無條件降服(三十日)

●巴黎電 布國專使財政大臣里亞泊乞夫氏第二軍軍長洛柯夫將軍前閣員賴台夫氏昨晚行抵薩洛尼加討論休戰條件今日由協約軍總司令台斯泊萊將軍接見之(二十九日)

●亞姆斯特丹電 維也納電稱布皇致電奧皇謂決當忠守四國盟約 柯洛業報載稱布皇仍忠守盟約各報並謂赴布之援師乃真正有力之陸軍 布京電稱布皇已大赦布國加入戰局時所拘禁之各政治犯恢復彼等公民與政治權 伏細斯施報於布國屈服之前預料此舉之結果將使土國繼布屈服羅國重與協約國聯合於是奧國不能支持恐亦將屈服云(三十日)

●倫敦電 波拉勞氏今日在商業聯合會演說謂協約國與布國所訂之休戰約規定布國鐵路悉歸協約國管理之謂也(三十日)

●巴黎電 公報云休戰條約已於薩洛尼加簽定馬其頓戰事因以中止布國承認協約軍總司令要求之條件內有㈠與土德奧三國完全決裂㈡擔保阻止德軍入布㈢解除動員㈣退讓所佔土地各條(三十日)

●瑞威京城電 瑞威現於領海安置水雷以防潛艇(三十日)

●亞姆斯特丹電 維也納來電預料奧國將組織混合內閣且將以閣員一席予捷克黨(二十九日)

●倫敦電 泰晤士報載有柏林大學教授尼古拉氏一文警告國人謂苟欲恢復為軍人黨所踩躪之德國憲法必須推翻目下之握政者彼信德人數百萬名必表同情云云按尼古拉氏因被軍人黨控告近逃抵丹麥(三十日)

●倫敦電 今日下午財政大臣波拉勞氏在商業聯合會開始籌募第二次戰債劵英金一千兆鎊(三十日)

公電

▲劉人熙通電 北京馮代大總統徐菊人先生廣州軍政府各總議各部長參衆兩院各省議會商會教育會各省督軍省長各師旅長各總司令各報館公鑒建國七稔禍變相尋創鉅痛深莫知今日一人貪戾四海毒痛兵凶戰危人命財產皆非己有人心厭亂渴望和平戰爭伊始即有謂人流血經年毫無善果此皆徒較强弱未判是非名不正則言不順言不順則事不成聖訓昭垂未能或之違也此次以地域關係中外人士皆目為南北之爭其實法與非法之爭而已南既不乏叛國之宵人北亦正多愛國之義士南若不能一心一德以至智窮力竭屈服強權則法亡而國亦隨亡奚以明其然也今主戰之當局無論其政見何如其非有深仇於吾民而欲草薙禽獮以為快明矣乃使詐使貪但圖一逞致有毫無紀律之軍隊姦殺焚掠所過為墟國民一聞國軍談虎色變人熙瀏人也請舉瀏陽一事以證之夫孔子廟庭雖鬬獻奠之敢犯敝邑孔廟古樂碩果僅存海內無兩此次駐軍將數百年相傳之禮樂彝器一旦蕩然尤可駭者大成殿癈為溷圊而市鎮民居先掠後焚更無論矣夫生番野蠻苦有信仰假此自外人類將羞全球之事良為國民所不忍言亦豈當局之所及料長官申明軍紀徒為具文未聞誅一偏裨戮一悍卒揆之統一之初心必有怵惕不安者一國之大非無良將如王汝賢范國璋蕭知難而退通電請和近聞吳佩孚一師馮玉祥一旅軍紀獨嚴乃與南相約力主和平是知富於天良之將終不肯迫無名之師此其故可深長思也大法淩夷所特以為威信者安在人心已去所恃以相維繫者安在窮壓窮兵黷武將有不戢自焚之釁龍軍掠奪機已見矣卽令天發殺機義師遥塞一戰而平粵再戰而下滇黔而叛屬之武人禍烈於唐之藩鎮而怨毒之氣必有所洩變必起於蕭牆即此內潰亡國有餘有不待外人之亡我而況乎武力之萬不及也北如反省念兄弟鬩牆之奇慘動無猶式好之天良樂一朝之小嫌積如絲之國命尚不失補過之美名聖人不能無過而貴改過堯舜王之所以改諡為恭也反省至此何樂不為而為調人者亦必根據法理先正厥名而後忠告有所措乎苟隱忍遷就徒計較一二人之權利則終日言和平而和平愈遠國有十害而無一利民有九死而無一生黃巾青犢未足云殘明季流寇未方斯酷況鷸蚌相持漁人得利乎人熙老憂國難道與時違戢影衡門兩更寒暑對於時局不敢贊詞乃者王官之谷流血伏尸柴桑之村灰飛煙滅家遭兵燹憂患餘生言念前途不寒而慄倘蒙當局諸公各發惻隱之心共籌補牢之計而力能斡旋國事者誠心以求和平無偏無黨論列是非先正厥名然後徐圖變方退讓之法化干戈為玉帛變災告為祥和此在諸公一念轉移之間而已否則各懷其私挾朝三暮四之術以求矛全人不可枉天不可欺中國存亡一聽造物者之低昂而已尚復何言孟子云有人於此越人彎弓而射之則己談笑而道之其兄彎弓而射之則己垂涕泣而道之誰非黃炎子孫忍不一言正告乎揮淚陳辭伏希鑒納劉人熙叩敬

要聞一

新國會之兩院談話會

▲協議副座問題

新國會參衆兩院因近日議員提案請速組織憲法會議者甚多又以前次決定於十月十日以前相當時期選舉副總統為期已迫特於昨日(三十)午後二時在參議院會場聯合開談話會共同討論二時二十分參議員到者九十一人衆議員到者二百二十九人宣告開會參議院議長梁士詒聲明偶有感冒請衆議院議長王揖唐主席王就席後即宣告請就組織憲法會議及何日選舉副總統兩問題從事討論克希克圖發言謂本員對於憲法意見固以早日開議為好但稍緩亦尚無礙選舉副總統問題前既決定在雙十節以前舉行現已無多日應即趕緊定期先開預備會云云陳蓉光繼起發言對於憲法會議及選舉副總統均主暫緩張宣王樸光雲錦等均主憲法會議可暫緩至雙十節後而速選副總統贊成五日先開預備會主席卽以十月五日開兩院會合會決定選舉副總統日期付表決贊成者多數遂宣告散會

副總統之選舉按照總統選舉法之規定原應於大總統舉出次日卽當舉行惟此次新國會於大總統選出後因副總統選舉尚無籌備故於上月六日兩院議員談話會決定展緩所謂無籌備者蓋副總統候補者人的問題各方面尚未有一種具體的接洽故其選舉不得不稍為展緩以便從容商酌但當時談話會決定結果緩舉日期則以新大總統就職之前一日為限刻下新大總統已確定十號就職為期已迫難再延緩故最近副總統問題之醞釀至於前日夜間始有結果昨日衆院常會開會時遂即有人提議從速選舉討論結果定於五日先由兩院會合開談話會詳細商酌一次卽將日期商定依法推選聞兩院各派分子對於副總統之候補者已多數推重曹仲珊擬於正式投票之前各開一預選會以示取決

又聞昨日兩院談話會會討論對付吳佩孚寢電問題賀得霖發言謂吳佩孚以軍官反抗中央否認總統與敵人聯電主和與時局上大有影響應請討論懲辦方法王揖唐謂兩院均已提出查辦吳佩孚案卽日列入議事日程開會討論今日談話會似不必論此遂散會

▲勘誤 昨報要聞一第一段題為布國單獨擬和之先聲聲字誤排作生特此更正

此處作為廣告地位如欲登者請與廣告處接洽

特別地位告白刊例
正張第一二三版上端每統橫行每次十元下端每統橫行七次每元四 正張第四版每統橫行四次元 附張新聞方面每統橫行每次四元其餘每統橫行每次二元五角

中華民國七年十月三日 星期四 （申報） 舊曆戊午八月二十九日 （四）

元芳洋行

不限價拍賣足頭

每禮拜四

禮拜四拍賣

舊木器

寳和洋行

准於廿九日上午十點在本行拍賣 油木山抓 酒架 房間 銅床 式 全

禮拜四拍賣

淨漬貨及機器

壳件洋行

始創自同治九年 即英一千八百七十年

十六根 鐵路鐵四

瑞和洋行 禮拜五拍賣

禮拜五拍賣

押款油花

魯意師摩洋行

始創自同治十三年 即英一千八百七十四年

准於卅日下午三點一刻 押款 油花 約三次 千担

禮拜五拍賣

押款油花

魯意師摩洋行

始創自同治十三年 即英一千八百七十四年

押款頭號油花 二號油花 三號 淨油花 三道紗 三十六包 四號油 共計四 千七百二十六包

諸瘡一見消

專治乾濕癩疥

華商拍賣

每逢禮拜六

瑞和洋行

奉法總領事諭

禮拜五拍賣

十點鐘 水漬公平好華 列豐榮泰 百司 小花紗 洋紗色 細條毛羽 小海虎絨 四百餘件

禮拜六拍賣 押款油花

魯意師摩洋行

始創自同治十三年 即英一千八百七十四年

十一點鐘 押款頭號油花 二號油花 三號油花 十七包 共計 千四百五

瑞和洋行

禮拜六拍賣

奉法總領事諭

顏料 一百十二桶 星白蘭地酒 紅酒 絲邊

禮拜一拍賣

上等住宅 各種古玩木器

魯意師摩洋行

始創自同治十三年 即英一千八百七十四年

聲明止付

聲明止付

遺失派司

出賣電燈機器 招人投標

壳件洋行

始創自同治九年 即英一千八百七十年

聲明莊票被擋盜

言茂源和記紹酒棧

清水洋澄湖 大蟹上市

金線牌甜煉乳

此項甜煉奶製煉之法及補養之功用在世界可稱獨一無二四季均可適常年滋長精神小兒肥胖身體洵食物中最有益之品也供給各處食品店中均有代售

584

▲▲總經理 三井洋行

批發處 山口商會

▲虹口三角小菜場對面 電話北二九四一

受盤聲明

遺失莊票

遺失方單

遺失提單

工字鐵便宜出售

震東牙科醫院成立廣告（林觀錦醫學士主任）

財政部通告

寗波新寳成記泰銀樓正式大開張

八月念一日正式大開張

百病多從痰起

崔氏瓣香廬總發行所啟

九指醫生回滬

前因江西陳督軍電聘到南昌治症現經治愈返滬定於九月初一日照常開診特此通告

北河南路景興里新北門內錦安坊普濟醫院啟

出租陸稿荐康記聲明

莊票遺失

遺失聲明

失票聲明

遺失聲明

新式保險廉費炭養燈

上海綏越公司啟

聲明限期取贖

法界小東門外益泰押當謹啟

無師傳授種牛痘法

銑藥水主治各症

尻大腦筋痛 風濕病 炎腎 血虧症 糖尿症 老弱或陰虧等症 服此藥水其神效可以具保請嘗試之如有接洽請至本行或函詢亦可

上海四川路七十七號 兆康洋行啟

遺失莊票

今遺失潤昶莊第一萬八千二百二十七號九月初六期九八元七百零八兩零三分又同茂莊第五千九百六十九號八月二十六期九八元一百三十七兩八錢三分此票在途失手已向各莊關照作廢如有拾得此票在外望各號切勿收用特登申新兩報

全新昌 何乾豐 寳成 同啟

我國自從改革以來社會風氣日新月異而各項工商事業亦逐漸改良莫不爭奇競勝日趨進化之途然而欲求優勝者惟有貨物之純粹精美

仙品馬寳治癡如神

京都天寳齋 真正西藏馬寳 專治文武痴癲 痰迷心竅

湯公治喪事務所廣告

湯公濟武之喪同人議設治喪事務所現已成立 場所在北京虎方橋湖廣會館 各處函電及奠賻輓章等均請逕寄本事務所爲幸

主任黎元洪曾及各幹事等同啟

蘇城老介綸綢緞莊

擇于夏曆八月念六日懸牌開張

本主人謹識

男女生殖器專門

花柳科 皮膚科 淋毒科 梅毒科 陰萎早洩症

一切無痛注射早期療法

住院應需每回一元

診費每回往診五元

以上各科專門醫擔任

英界跑馬廳南泥城橋西首福壽坊隔壁大沽路一號洋房

日本伊藤醫院啟

咳嗽茶葉

二盒斷根

痰咳止 咳嗽茶葉

二盒斷根

咳嗽第一良藥

化痰止咳

茶葉

推拿治喉神效

失票聲明

神功濟衆水

此處作爲廣告地位如欲登者請與廣告處接洽

此處作為廣告地位如欲登者請與廣告處接洽

新世界
中國大游戲場 南京路泥城橋

第一劇場 女子新劇 偵探影戲 愛華社長片 最著名兒童 大名著
第二劇場 文武京戲 滑稽影戲
第二書場 章文啓 張萬年 馬金鳳 王德岩 王銀桂 英姑娘 蔣九茄 李寶亭 王玉林 常品一 劉旭久 鄭寶全 少麗
牌子大鼓 竹節生 時調大鼓 文武技 京調大鼓 太平歌詞 大飛叉 改良雙簧 戲法 文明大鼓 迷 特別快書 蘇灘
第三書場 張步蟾 吳陵泉 吳寄舫 諸福儒 張田 楊月樓 楊星槎 沈桂英
雙描金鳳 玉蜻蜓 白蛇傳 倭袍 文武香球 珍珠塔 本灘
第四書場 魏鈺卿 北里名花 珍珠塔 唱戲
第一屋頂 最優等 風景影戲 游戲場
第二屋頂 童子 體育遊藝 游戲場
第三屋頂 最新 歐洲遊戲影場
西洋跑驢 秋千 驚 第一層 跳舞場 女子部 運動場 第二層 動物 商部 游泳池 第三層 自由彈子房 高架 樓 第二館 大餐 南洋 日本式 百貨商店 建 東西洋 大戲 一 場 地道 自由 大觀 張 鏡 小 瀑 布 台 亭 樓

小頭奇人 秋季提燈會 大香斗

◎新世界八月廿八廿九日夜秋季提燈會中之改良本灘客串

流燈 蕩湖船

本公司特備超等西樂全班各界如有喜慶開會迎送喪祭等事均可承奏請向本賬房接洽
※門票小洋三角可乘電梯童僕減半月券四元詳細鐘點戲目說明請閱新世界報※

哈蘭士醫學博士秘製純正補品

人中寶

▲功用▼ 此藥補血生精調理陰陽性質和平不燥不膩且能補脾開胃消食化積故雖羸弱之軀亦無虛不受補之患男女老幼四時可服有病治病無病強身與尋常補偏救弊之品不可同日而語誠為藥界之寶凡人身之至寶如有患血虛氣虛滑精陽萎心神昏耗夜不成瘀骨蒸癆熱腰背酸痛胃弱倦食四肢之力婦女血虛氣衰月經不調小兒面黃肌瘦等症速服此藥定見宿恙已頓除轉弱為強屢試屢驗如操之勞凡希望疾病左痊愈者幸勿徘徊莫決而失之交臂也功效實地試驗法及服法另詳彷單

▲價目▼ 大瓶每瓶洋二元 每打念元 ◎ 小瓶每瓶洋一元二角 每打十二元

▲附告▼ 大批新貨已到各省藥房無論向售此藥或未會經售者倘欲批發請與上海太和藥房接洽

內服六零六
內服六零六之功效久聞於世治愈梅毒風濕惡瘡疔瘡癰疽等症難以數計其清血解毒之功洵非他藥所能比治骨節酸痛更有奇效毒去病痊永無後患
價目 每瓶洋一元七角五分 每打洋十七元五角

六零六藥膏
此膏功專拔毒生肌大有奇效如患皮膚諸病以及楊梅結毒下疳橫痃內痔外痔濕熱潰爛一經試治無不立愈
價目 每盒洋一元 每打洋十元

止咳保肺漿
咳嗽氣喘皆因肺氣不充所致倘急保其肺而宣其氣則無論同種咳嗽未有不自然歸於痰愈者也此藥味甘而潤性平而和無酸斂辛散之弊得止咳化痰之妙寶為肺病之重要也
價目 大瓶洋一元 七角半每打十七元 五角小瓶洋一元每打洋十元

化痰保肺飴
此藥功效與保肺漿相同係由藥漿提煉成片專供懷中常備常服能使喉嚨滋潤肺病不生若小兒咳嗽服此頗為相宜
價目 每盒洋一元 每打洋十元

總發行所上海石路太和大藥房 ○經售處
本埠各大藥房 房房房房房藥行興來字房房成慶華順 廈藥州仁東藥房 樟同和葛潤江老春房江商熱新波房 溪省百備上行
埠太中華英大屈房 光祥信 都華洋泰歷門房福民藥房 贛樹春 縣葛同德堂 濟號惠泰東 南東分處載海所
各和英英美英臣 廣公藥藥太洪環洋藥 台福閩年藥房 南州天永處道雲濟記 曹華延通號華衢灣亞館號 太函
大藥藥藥藥藥氏香州司行房源洞星藥房營中靈南藥房 武昌回壽 州勝青藥文濟縣堂齡藥華藥州合藥處名內和購
藥房房房房房港老 萬老蕭藥房 口洋藥藥房 漢昌中生堂徐餘藥醫局明華華 房興房王房興己繁地藥立
房五中中中華房瑞威雲蒙來德青房 青義藥房房 宜口可華藥 州慶局士 藥文豐常房 號華嘉昌 一多源房即
洲法西外美泰昌藥南自祥記記 安島興房福 建昌華大藥房壽普泰 濟房明 州 平 明盛 千不欵總寄
各藥藥藥藥藥西藥房萬中藥藥 重東福盛 建福甌中法藥房 縣太 蕪清南明藥鎮振常湖寧藥號屯各數克向發奉

東和活動影戲園
價目 三角 二角 一角
禮拜日 二角 一角
武昌路四號東洋廟隔壁夜戲七點半開演禮拜日三准點開演
百代公司之新到大部好片上海歸本園一家先演
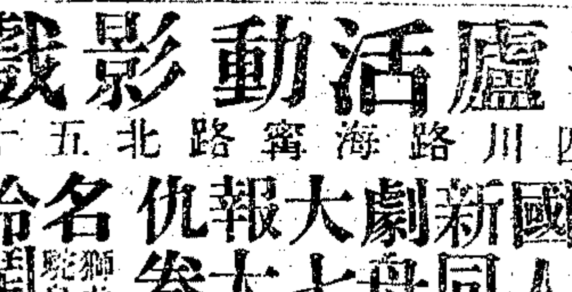
獨念一二今演無 羅克 外加滑稽 至念四大王本新好片 笑
三十號至十月三號准演 龍爪 奇怪化學偵探 共十三本

笑舞臺
西首油路口頭東廣路首 開設跑馬廳
八月廿九日夜 戲價目 包廂每位三角 正廳二角 ...
（前本妃仙院）特別正廳一角
趙虎 周昌桂 陳光標 潘得順 史亦峰 林芳勝 小鳳奎 胡鳳錦 楊子彩 張寶林 秦玉和 香蘭 吳禎祥 朱鏡仙
後本妃仙院

愛普盧活動影戲園
開設北四川路海寧路北五十二號
英國新劇大報仇 敵人同舟七大卷
名伶韓猛 獅虎鬧新房 大滑稽 前本後本
艦克司名廠上等片新穎精彩 惡魔主巧屆閨女暴風雨替妹報仇
廿九日至九月初二日准演 初二次日新到 大偵探 天荒之大傑作

上海大戲院
◉北四川路◉ ◉即日虹口◉ ◉江西路◉ ◉老北京路◉ ◉子業里◉ ◉首路◉
第五集 第六集 滑水艇續演日期
第九本 第十本 第十一本 第十二本
（連台著名國際偵探新片）
◎滑水艇◎
（全部十五集共計三十本）
陰曆八月念六日念七日禮拜四即日起繼續演至十一月日期 ...
（價目一覽表）包廂 五角 頭等 三角 特等 四角 二等 二角 三等 一角

聲明逃彩
茲在伊月務私貨申亭紙另抵明有小間經不刻物大二除換押沈號余理料關私麵號向新等同家為往帳該章用粉金該單情順巷彩普目彩客向廠飛廠外特治人友渡及心各一歉卿掛恐此金范事進一起號並號股失在發翠介因香切不私私陳單作外報聊福陸託店良取竊二等廢有繳啟

俄國醫學博士
伍 克 士
向在俄國公立醫院有經驗行科專馬路電一切專科耳鼻喉科眼科及花柳病一均有房二八號華患者求醫...今設立科耳長三中號譯君...諸病患者請往...

雲霞油沫膏
此膏為皮膚病唯一要藥 奇效久著 專治皮膚燥癢 風癩癬疥惡瘡 凍瘃等症 並治足上濕氣 無論流水剝皮 腐蝕腫爛 乍痛乍癢 步履艱難 搽之無不立愈 又癩禿以後 保能重生新髮 回復舊觀 每盒洋七角五分
各種經驗良藥詳載藥目函索立奉
上海南京路三十七號 科發藥房謹啟

懷安施醫 特請陳伯威醫士
毒門 外科

懷安施醫局陳伯威君
花柳毒症患者多慮於滬上而花柳病之為害實至深且重至貧苦小民因限於經濟既不能...（以下小字）

止白濁丸均一律不償出售患者幸注意焉遠近多假冒請認明四十二號門牌勿誤

贊成人 朱葆三 沈聯芳 王一亭 陳潤夫 周金箴 謝蘅牕 丁欽齋 朱鑑堂 聞蘭亭 謝仲笙
虞洽卿 吳蔭庭 傅筱庵 顧馨一 錢達三 項如松 孫彌卿 同啟

存濟局 周文卿大醫士
治小便腫爛 白濁刺痛 魚口橫痃 一星子
請為包醫 六馬路 存濟局周文卿先生

余酒後誤入花叢忽罹下身染毒初患小便……經友指示投以周先生生館診治……請為包醫……（以下小字）

京都天德堂 廣昌號
上海虹口元方路東貴方弄內

炙占一專治花柳病 無論新舊危險兒童 來堂包醫出立保單 過期不愈即退原洋 醫金藥資分文不取 特備男女養病房間 代煎湯藥不誤公等 房設上海三馬路大 鎌室方面民態里口

楊梅疥瘡
服藥消內搽藥除根三日脫淨五天包好不誤

五淋白濁
血淋黃濁撒尿刺痛難忍當日立止四天包好

魚口便毒
瘰核腫硬疼痛當日內消破口消膿五天包好

下疳腫爛
包頭內疳吃藥下疳上藥止痛二日消腫包好

痔瘡漏瘡
不用刀割服藥內消發管收口七日連根落脫

小腸疝氣
左偏右墜小肚上下走痛三天包好斷根治盡

注意假冒
本號各式補丸專補氣血生精液不燥不熱如遇有賣者即是偽藥購諸……君法各界務請認明本號商標親臨購買……此啓

宗善施醫局延請周允懷周允鈞醫生

意如荷通函移玉請認明上海六馬路電車轉角處和興米店東首隔壁第七家三十七號門牌本局辦法相似而內容實大異者幸勿誤認為本局分支近來世風愈薄詐偽百出亦有假公益之名圖私利之實

贊成人 虞洽卿 楊小川 沈聯芳 顧馨一 蘇筠尚 王文典 楊信之 徐冠南 姚慕蓮 姚紫若 董榮卿 余炎卿 于湘春 張樂君 天虛我生 李右之 同啟

周允懷周允鈞兩先生
以儒而為醫夙抱救世婆心凡就診者莫不感謝其德謂具仁術仁心於上海一隅為淋邪游者每抱切膚之痛易占滅亡之凶市售藥方類含毒質……病者又往往自諱不敢告人於是坐誤因循致喪生命者大有人在……周君親臨診察施治既便……每日診病……

懷德堂老醫局
王甫香大醫士
包醫 小便腫爛 白濁腫痛 橫痃魚口
真立保單包愈

祖傳王甫香在南市……專治男婦一切……每元……無論……
倘用輕粉水銀升毒藥 天誅地滅雷殛
火焚 包治六馬路中市朝陽萬年茶樓西首第四家恒和油酒坊隔壁王甫香醫局便是 近日多假冒請認明上

明光岐陽李氏修譜徵訪
我李氏自武靖王為明初勳臣賜葬南京鍾山將廟一支世居南京一支仍守原籍……隨祿下北遷其遊宦他方因而寄籍者甚夥查光緒廿二年有自署十八世孫永欽者……家有舊譜或世系詳明確同宗派者務於陰曆九月前投到上開地址郵函亦可
今重修譜諜需寄詳信津浦鐵路明光站適園收此外各處支裔如

感謝 濟良局老醫士 岐鳴周
治 白濁 血淋 橫痃 下疳 刺痛 真正當日立止 主效如神

余酒後僕入秦樓翌日忽覺尿管刺痛白濁淋漓不休即請中西醫士多方藥敷數星期不但不見其效反日見其重便後白濁血淋痛如刀割……經友指示至周先生處……當日立止……先生醫術高明……特登報端以誌謝忱……

此處作為廣告地位如欲登者請與廣告處接洽

樓茶中美 下售國酒

上海中西菜館何止數百而論其鋪設之華麗精緻佈置之流本之任使酒菜交通允推東亞公司之酒樓第一

先施公司 東亞酒樓大擴充

茲於南京路先施公司後二三樓廣充中國酒樓並於樓下發售中國運莊園之新酒與樂園同日開幕是無異錦上添花各界仕女諸君光臨來

陰曆八月廿四開幕

※ 要聞二 ※

◎東京通信（必危） 九月二十七日

▲原內閣之……政策……政黨……輿論……

西園寺辭退以原敬繼之原內閣之出現在日本憲政史上頗呈奇觀蓋日本素重官僚於內閣更迭之際雖名爲出自大命實則決諸元老方寸之中內閣總理雖無一定資格然若此次無爵位而又爲政黨領袖之原敬實所罕見日本自有政黨以來從未有直接組織內閣者此後一變其趨勢固日本民政發達之特徵也

原內閣繼寺內之後期在刷新政局日本官僚之積弊頗深打破固非易易且原氏在野素有接近官僚之嫌今一旦入閣而謂遽能革改一切殊未敢信至原氏政策就其在野時之政見觀之其對內對外亦有可得而言者原氏所成功如改良鐵路交通改正任命文官官吏俸給等規程是也其擴張選舉區域案雖有所主張尙未敢決行擴張軍備問題即改編軍團制度雖去歲議會未有反對後因財政關係未見實行然可見 充實軍備乃其素願也至 對華政策 原氏於外交調査會中未能糾正寺內之援助北方之政策政友會中人亦謂原氏之對華政策初無標新之點惟 仍以不干涉內政爲宗旨對於南北無所偏倚於經濟借欵則雙方均與以好意的援助至西伯利亞出兵問題原氏 曾經反對 但其意初非根本的反對也外交關係原氏主張仍以日英同盟爲根基而兼 與美國圖親善贊成一英美日三國協商之新局面 寺內之倒大半由於米價問題而政友會案以農民黨名對於 外米輸入免稅 問題曾加反對故輿論尙多疑懼然政友會已 別謀調節物價之策 更有增加官俸勞銀政策則一時當不致遭反對也

原內閣以政友會爲基礎在議會占百六十名之多數但憲政會亦有百二十名中間黨之向背最堪注目清和俱樂部本爲新政會之一部寺內倒後新政會更不能支其實業家議員均改入清和派共有四十五人對於原內閣 已表示歡迎故政府黨已爲絕對多數 原內閣頗爲鞏固矣

國民黨之態度 據犬養毅云政黨內閣固所歡迎惟以原氏素來主張觀之未必能賢於寺內其政策上亦決無標新卓異之方故其運命之恒久與否尙屬疑問云云是國民黨之於原內閣猶之政友會之對於寺內內閣 所謂是是非非主義是也 憲政會 與政友會勢不兩立政友會原內閣成立反對之辯自是日高其反對之理由總謂 政友會爲寺內與黨當然應分負一半之責任 不應後繼故於政策上當努力作戰其穩健派則於政黨內閣之成立表示歡迎於內閣成立不加反對前者蓋主張西園寺之聯立內閣圖目前之政權者也後者希望將來原內閣倒後憲政會當然後繼蓋以爲元老已屈服於政黨將 來當無再 倡舉國一致內閣者也原內閣與政黨關係 目前除憲政會外大都可以樂觀輿論歡迎 者居其 大半 即如素有憲政會氣味之朝日日日等新聞均極表示 歡迎政黨內閣之意 顧日本憲政史上政黨之直接掌握政權以此爲嚆矢且繼承於所謂舉國一致內閣之後則一旦失敗勢將爲國民所詬病是以均勉原氏之努力而目爲政黨政治之試金石也

◎南北對時局態度之傳說

李蘇督前有敬電請示應付 時局機宜昨聞府院會核之後業於二十七日復電李督謂 新總統就職後一切當有辦法尙望轉告所屬各將領目前務以維持安寧爲前提又據某方消息近日曹錕及長江三督會聯名來一要電請示當局對於時局究持 何種方針但政府方面尙否認此電

共同通信社消息云徐東海被選爲第二任總統後中外人士對於南北和戰問題無不集其視線於東海頃聞 東海刻下亦不主張速和 其原因以西南方面尙無一定統系而政府對和議亦乏具體的解決要術若謀積極罷戰其勢甚險故秘密發表主張堅固防區 又亞東通信社消息新總統行將就職內閣 照例須全體辭職 關於後繼內閣外間紛紛揣測茲聞段氏已有決去之表示 昨曾 語錢能訓田文烈云余已志在必去二君於玆過渡時間 可暫留任 俾免國務無人主持錢田兩氏答謂責任內閣通例閣員之去留須全體一致且某等求去之志較 總理 尤急徒以總理在不敢言去段氏當 勸兩氏勉爲其難 主戰內閣如果決去似和局尙有幾分希望也

據天津某報云 馮總統方面之調停派 原以 先決時局後 選總統 爲主張乃新國會不用此說實行選舉總統於是該派特籌計策施種種之手段 務令 新總統延期就職 以圖挽救其第一之計畫即使南方國會不承認新國會之選舉一面再運動南方國會自行選出東海爲總統惟現下南方國會中之民友社極力反對此舉加以議會尙未達法定人數故迄十月十日止廣東之總統選舉尙絕對不能執行也於是岑春煊唐繼堯伍廷芳林保懌等特連名致電馮總統請其於十月十日勿卸職務並聞吳佩孚不日亦有通電主張馮總統之任期理應延期三個月諸種計畫莫不欲令徐東海之就任延遲惟 東海決計於 十月十日就任 內務部亦正在着着準備屆時無論有如何事情出現亦在所弗計 毫不變更就任日期 又新舊國會同時解散之說爲近日南北要人所盛唱軍政府中對此亦似無異議惟西南興師題目第一唆定恢復國會四字今云新舊國會同時解散在新國會其來源不正且本爲選舉總統而來總統舉出則責任已完解散與否無足輕重惟舊國會則議員間關萬里始獲自由集合若和議一成即爲犧牲豈彼等所忍受故自聞此說諸議員之徘徊滬瀆及自行回滬者已日有所聞 軍政府 近日方 希望舊國會選舉總統 議員去滬既衆則選舉會必不能成而此舉國仰望之和局更不能成殆爲必然之勢軍政府近接王正廷來電以抵滬以來迭向各美商運動均以西南政府所反對者惟段內閣今段行將下野西南目的已達更無組織政府之必要因而運動借欵一事毫無成效 軍府得此消息 速成和議之心更急 近日所傳軍政府與北京政府如何接洽並若干之條件非無根據但粵省報紙轉載此說則屢爲軍府所取締據軍府中人謂軍府此種行動殆有遁之使然蓋 軍府宗旨 係決定徐爲總統西林爲副 而以由舊國會自行選舉爲過渡然使如各報所載若接洽及條件云云則是軍府諸人以議員爲傀儡故各議員向軍府詰問者日有所聞前日各省招待員開聯合會已有以質問軍府對付時局方法爲議題此最爲軍府所忌故一面嚴令各報取締此項紀載以杜議員異議一面又開政務會議決定要求國會對於解決時局問題先在院外協議以免開議時之議論紛歧幷由政學會議員發起一兩院議員俱樂部以爲聯絡之機關俟舊國會選舉總統會成立徐正岑副之總統安然產出時局之解決即可接近一步而此舊國會應與新國會同時解散與否聽其自然歸宿惟此種計劃唐蓂賡遠在川省不能接洽日前 王有蘭之赴川 實負有此項使命 如得唐氏之贊成 則由舊國會開總統選舉會之議 或將由唐通電發起 云接此說內幕如何似未證實

◎京華短簡

參戰處 擴充範圍問題業經閣議通過但 練兵購械 等事非欵莫辦聞某當局以 新國會 對於從前 各種借欵 尙多擬 提議質問 此時若 再向外人借欵非交國會通過恐多藉口然 一經交由國會 其中 阻礙必多故對此似棘手

東三省巡閱使 張作霖已正式就職 所有吉林黑龍江 兩省軍隊 聞政府已議定暫時 不歸巡閱使節制

馬聯甲 電達政府謂現爲 防範楊春普 由吉安率隊北返 之舉特於咸日率 安武軍三營 回樟樹駐紮以截楊師歸途

昨有某某兩省督軍 致電徐東海懇請 速將解決南北糾紛政見宣告 全國惟東海早有宣言非俟就任後決不發表意見故此事斷難實現

張懷芝 同罔以來 南下問題已事停頓 茲聞張於昨日有電致院 謂將於日內 來京一行 除面領欠餉外並有關於 時局上之計劃 面陳

出兵海蘭泡 問題政府前電商鮑黑督飭以黑省兵力單薄無可派遣仍請中央酌裁現參陸處 會議結果 決由中央再派第二批軍隊 直赴海蘭泡俾與協商軍爲一致行動但此項軍隊由何處抽調尙未明瞭

駐海參崴總領事 邵恒濬 近電政府以俄國 烏拉爾山以西過激派 徵募華僑補充軍隊 種種强迫華民以失自由近日發爾密地方戰役結果竟 死亡充兵華民三百餘名聞之至堪心痛應請主持政府得電以該派此舉大違人道已提出抗議

◎東海與日報記者之譚話

九月三十日大阪每日新聞

徐世昌於上月二十六日午後五時接見日本各報特派員於五條胡同宅內大禮官黃開文出面招待未幾入接見室徐服中國服於威嚴之中含藹然可親之意一一握手後團圓桌而坐徐首述對於各報之祝詞並謝各報之好意繼謂余雖當選爲總統尙未就任 就任後可望達平和之目的 又謂余在民間夙盡力於 中日親善 就職後於此自當 努力達此目的 所謂親善者不僅國家政府間相親善而已 尤在於人民與人民之間 今日得與代表日本輿論之諸君相會見實所深喜願諸君以其天職指導輿論赴此目的云云既而論及將來之方針謂無論統一或平和 總以開誠布公爲決心 至行此決心之具體方法非就職後不能確定以中國三千年之歷史可證國民之愛好和平現 南北間不無誤解 時局乃致糾紛南方希望和平者固不乏人而關係頗複雜果有誠心誠意時局非無解決之方言至此眉宇軒昂似以表示其決心者又述及數年前會於大連會晤桂公後藤男之往事並謂當時因病未能如漫游日本之願迄今尙有餘惜云云此時並出茶點相款待晤談約三十分鐘乃辭退徐鬚髯如霜然顯見健康云

◎新舊總統交替典禮

新舊總統交替 儀節連日已經府院部各方派員會擬妥帖日內即可發表據聞關於此項交替大典費 二萬元 業由財政部撥交 公府庶務司其交替禮節事項即由庶務司主辦一切慶祝及籌備事務則由內務部主辦茲將交替禮節探誌如下 大總統任滿之日新任大總統就職先期由國務院通告中外各官署內務部邇備慶賀旂飾燈綵張掛惟宜所司派員赴大總統府大禮堂正中近北交懸國旗設大總統休憩室於其東室設兩院議長副議長國務員接待室於其別室又於懷仁堂正中設禮台台上交懸國旗設新任大總統休憩室於其後室並於寶光門內設慶賀員及外賓等接待室陳禮輿肩輿於新華門次又陳肩輿於居仁堂外（右設備）迺辦位大禮堂東西隅爲大禮官副禮官位侍從官排立於兩序鳴贊官二人分立於大禮官副禮官之次懷仁堂禮台上正中爲新任大總統受任位大禮官副禮官侍立東西隅侍從官東西班立台下典儀官一人西嚮立傳贊官若干人東西分立衛侍夾翼立兩院議長副議長國務員以下文武官兩院議員商民代表等慶賀人員（以下稱慶賀員）分列序立皆北嚮樂隊於大禮堂階下懷仁堂東廊外居仁堂外新華門次景福門左儀衛隊於新華門次均分列序立公府衛隊由新華門至大禮堂居仁堂及寶光門外分列序立（右辦位）至日執事員以時豫集於寶光門內慶賀員均服大禮服（文官燕尾服軍官軍大禮服有綬帶勳章獎章者一律佩帶）由西苑門入詣寶光門接待室祗候大總統特派國務員一人與大禮官侍從官率儀衛隊以禮輿前詣新任大總統邸恭迓就職禮輿既行副禮官導大總統由居仁堂乘肩輿詣大禮堂休憩室少憩新任大總統俟禮輿到門大禮官請新任大總統具大禮服（即燕尾服）並佩帶大勳章大綬升禮輿國務員大禮官參乘侍從官率儀衛隊護從比抵新華門降輿樂隊奏樂易肩輿至大禮堂降輿國務員恭導入大禮堂大禮官前行侍從官隨樂隊奏樂大總統迎候於大禮堂門內兩院議長副議長分立於大總統左右各國務員立於後兩大總統登堂兩院議長副議長國務員以次班立兩大總統詣國旗前北嚮立鳴贊官贊鞠躬再鞠躬三鞠躬兩大總統行禮畢大禮官導大總統轉東向立新任大總統轉西嚮立樂止大總統致頌詞新任大總統答致頌詞畢各一鞠躬樂隊奏樂大總統前嚮新任大總統握手大禮官導新任大總統恭送大總統回居仁堂（咸乘肩輿）侍從官隨至居仁堂樂隊奏樂兩大總統降輿少憩大總統與辭新任大總統前嚮大總統握手兩院議長副議長國務員均詣居仁堂內嚮大總統行三鞠躬禮大總統答禮畢兩院議長副議長國務員均退至居仁堂外班立樂隊奏樂新任大總統恭送大總統出居仁堂特派大員與文武侍從官率儀衛隊護送新任大總統視大總統升輿後入室休憩大總統出新華門易禮輿就邸大總統禮輿經行地方軍警敬謹警備如儀（右迎送）新任大總統由居仁堂出乘肩輿大禮官導引侍從官隨至懷仁堂先由執事員分引慶賀員入懷仁堂序次肅立新任大總統由中階升臺南嚮立侍從官大禮官副禮官依次左右侍立在位者皆肅立典儀官贊肅靜奏國樂作新任大總統以次皆肅立敬聽樂止典儀官贊宣誓侍從文官進誓詞新任大總統宣讀誓詞畢樂作典儀官贊行旅見禮鞠躬再鞠躬三鞠躬（傳贊贊之）慶賀員皆行三鞠躬禮新任大總統答禮畢樂止典儀官贊宣言侍從文官進宣言書新任大總統宣言畢樂作典儀官贊行慶賀禮鞠躬再鞠躬三鞠躬（傳贊贊之）慶賀員皆行三鞠躬禮如前新任大總統答禮畢樂止典儀官贊禮成大禮官導新任大總統入室休憩執事員分引慶賀員由堂東西門出（右就職慶賀） 外交部官及禮官引外交團入懷仁堂北嚮序立大禮官導新任大總統出至禮臺前南嚮立外交總長文武侍從官侍立樂作各國公使暨參隨各員鞠躬畢新任大總統答禮畢樂止領銜公使代表外交團致頌詞通譯詞新任大總統致答詞通譯詞畢各國公使暨參隨各員同行鞠躬禮新任大總統答禮畢前嚮領銜公使及各國公使由外交總長大禮官以次引見新任大總統一一與之握手致詞每一國公使引見後即由該公使引該國館員鞠躬新任大總統答禮俟引見既畢樂再作大禮官導新任大總統仍回禮臺前外交團復同行鞠躬禮新任大總統答禮畢入室休憩樂止外交團退赴接待室（右接見外交團）內務部官及禮官引清皇室代表入懷仁堂北嚮立大禮官導新任大總統出至禮臺前南嚮立內務總長文武侍從官侍立樂作清皇室代表致頌詞新任大總統答詞畢清皇室代表鞠躬新任大總統答禮畢前嚮清皇室代表由內務總長大禮官引見新任大總統與之握手致詞樂再作清皇室代表復行鞠躬禮新任大總統答禮畢入室休憩樂止清皇室代表退赴接待室（右接見清皇室代表）

◎奉軍南下問題之現狀

▲已告一段落

奉軍南下問題 經李蘇督於敬有兩日電詰政府後國務院即來電解釋嗣徐樹錚又巡電李督說明原委李督當於沁日覆電國院允其通過惟須俟運艦到後開至浦口以免停頓擁擠此事目前似告一段落 茲將電文錄下（國務院致李督電）南京李督軍齊省長鑒敬電悉抵浦王旅係督辦參戰處有（徐樹錚致李督急電）南京李督軍齊省長鑒頃國務院抄示有電敬悉一切歷次王旅赴閩派員到滬雇船未定而第二團由鄭州照前定之期於灤晚開行該旅長尙在信陽急電知照又適在晉京途次以致知照疏忽未能及時奉聞實深慚愧各查該旅原定赴黑而援閩係二十八師之一旅嗣經商改二十八師就近赴黑故換調此旅改道援閩未到浦五十里在東葛站遂十六師護橋隊長警報謂附近土匪滋擾拆毀鐵路該團空餉無彈不得不開警折回又以滁站窄狹不便操練故在於行次稍見停頓即須操練約束是以回至蚌埠實非飄忽往來自由行動或敢窺軍民長官於不顧也總之知照脫漏弟實有疏忽之咎無絲毫隱祕如發電所推測者該旅練雖未久頗能聽弟節制即以重兵圍而攻之亦不敢有一人妄動務新塞予照拂曉諭軍民免生誤會不日總到浦口立即開行統希察亮言不盡意樹錚沁）（李督覆國務院電）萬急北京國務院鑒密有電祇悉此次來浦軍隊行動異於常情中外爲之震駭所有危迫情形業於有日真電陳明在案茲承電示係爲援閩之師閩省勢若燃眉待援甚急閩如搖動不獨牽及鄰疆而大局亦難收拾蘇省苦無餘力可以協援正深焦灼中央果派援軍方且簞食壺漿歡迎不暇敢有異詞惟龍軍駐浦一月以無船艦迄未成行頃已開回兗州王旅赴援非船莫濟擬請迅飭預備船隻俟船到幾艘能運若干再分期開至浦口到即上船以免等候擁擠此時暫緩前來免致商民驚擾將來援軍過境時給養渡江蘇省當協助籌備也如荷照辦並新電復俾便分別曉諭以安衆心李純齊耀琳同叩沁

◎奉軍南下原因之別報

某方面消息日前某當局因奉軍援閩李蘇督稍有誤會曾經與商善後辦法惟此項問題非函電所能解釋已令何宗蓮中將馳赴南京與李督面商一切

又據順天時報云何宗蓮數日前爲寧奉兩軍衝突馳往蚌埠頃報告段總理謂與倪督協議之結果留奉軍一團於蚌埠其餘各軍均退回信陽之原駐地但自內容上觀之所謂奉軍者非奉天軍實則參戰之第一旅也該軍本應開往黑龍江以參陸辦公處命令派充援閩軍然所謂援閩者亦不過表面上之名義而已其實際上之計畫因探知李純與張文生等合力驅逐倪嗣沖之密謀以皖省瀕於危險故遣奉軍急遽南下欲制機先然李純聞此消息亦講求對待之策結果倪督軍不得不改變方針遂留一團奉軍於蚌埠而盡調其餘軍回駐信陽

◎新參院之常任委員會

新國會參議院各股常任委員會業已組織茲錄各股員姓名如下 法制股十五人汪有齡許受衡胡鈞江紹杰鄧鎔毓朗莊陔蘭何毓璋許詒李兆珍梁善濟于貴良劉星楠林灝深阿穆爾靈圭財政股十五人楊壽枏周自齊王鄧隆周詒春羅鴻年周秀文曾毓雋易順豫何棪森周作民陳元祥陳之驥黃錫銓譚肅三魏斯炅 內務股七人張元奇賀國昌郭章黎張鳳臺賈耕武樹善翟文選 外交股七人吳宗濂鄧邦述陳瀛洲李盛鐸趙連琪陳懋鼎李鍾麟 軍事股七人蔡廣卿杜愈朱仕清張玉庚畢太昌田應璜徐鑒銓 交通股七人朱啓鈐任鳳賓蔡儒楷王世徵沈國均劉晃執章榮熙 教育股七人宋伯魯陳煥章陳嘉言李時燦李元亮趙元禮成多祿 實業股七人陳介陳振先陳邦燮陳寶書盧弼生郭毓璋孟憲彝 預算股二十三人李國杰沈金鑑呂調元溥緒王學曾史寶安姜兆璜唐理淮汪聲玲王祖同張敬舜劉文煥沈銘昌吳德培龔心湛倪道杰曾有嚴高錫恩祝華如蘇文選楊廷棟札噶爾潘補 決算股十一人馮家遂蔡國忱宋連甲李占英蘇毓芳楊崇山王樾楊以儉徐果人尹宏慶吳鍾鎔 請願股九人林炳華曹鈞秦望瀾林韻宮曾紀綱陳蔣虞韓世昌蕭延平解榮輅 懲戒股九人吳鈁段書雲陳克正蔣棻陶家瑤馮汝驥畢維垣鄭仲升江贊燊布院內審計股五人熙彥王錫蕃龔秉鈞錢葆清阿拉坦瓦齊爾

◎閩事近訊

外交界消息廈門北軍頗不得利故福建全省極形恐慌南軍首領陳炯明近日屢次欲乘廈亂要求外交團承認彼方爲交戰團體並用正式公文向駐廈領事聲明保護期在外交團答復彼方引爲憑證惟廈門領事團已將此意電致駐京各公使日前使團會議決定否認對於該埠事宜仍與中央政府交涉又聞南軍日前確有攻廈之意經領事團聲言此事影響外人生命財產如欲攻廈非先備一千萬元爲保證金不可故此事得以中止

李厚基日前匆匆回至省城其總司令部則仍留廈門茲聞政府昨得李厚基急電報告現將援粵總司令部移至福州於沁（二十七）日成立廈門已於同日設副司令部前方戰事由童副司令主持

閩督李厚基昨電中央請在徐州一帶招募補充軍隊政府以徐屬爲土匪之藪方今匪勢甚盛已電覆李氏不准在該處招兵以防流弊又李臧連次來電請撥餉五十萬聞政府業已全數發去第一批係十萬於上星期滙去第二批十萬第三批三十萬

政府任命薩鎮冰黃培松爲閩省清鄉督會辦後以經費無着無從進行迭經籌商會電李厚基擬在軍用借欵內酌撥若干昨李復電謂前方軍事正急前欵已指作軍餉不能移動仍請政府另行設法籌撥

◎李厚基返省後之談話會

福建近日受漳州陷落影響大局非常緊急廈門鼓浪嶼對岸之嵩嶼既歸粵軍掌握由嵩嶼至廈門一帆可渡廈門緊急可知況

名醫內科王謹蕃

余長於泉州院時舊肄業生也拔科京兆歷宦開封三世岐黃卅年經驗壬子後辭官醫院長在汴甚著醫名茲到申來調濟衆情殷恐未遍知特爲介紹午前門診一元午後出診四元越界專請另議住三馬路美仁里榮陞旅館樓上 馮熙謹啓

隆泰茶莊廣告

本莊向在浙省開設有年專辦各種紅綠名茶久已馳名因推廣營業分設申號在四馬路麥家圈西首開以來早蒙各界歡迎茲因放盤期限將滿凡即賜顧諸君請速駕臨爲盼

中和醫院 吉佳醫院

院長廖煥章 內外兒科 耳科產婦 眼鼻咽喉 花柳梅毒

廖君傑之同學兼同事也自日本京都醫科大學畢業後歷任大學醫院醫員後受江蘇省立醫院之聘主任外科醫長四年寒暄有口皆碑今在上海開設醫院特爲介紹幸勿失之交臂院中特備X光線高周波電機透視骨骼內臟明如指掌兼治血瘤腫毒瘰癧横痃皮膚病筋骨酸痛白濁痔核睪丸腫痛肺病哮喘陰萎等其他梅毒六零六注射及血清診斷戒煙內外花柳眼科耳鼻咽科牙科皆有專門醫師佐理上午送診出診住院應便院址靶子路六七電話北二六七七 蔣履曾白

虹口有恒路三十四號電話北三零七二 梅毒淋疾橫痃瘰癧神經痛痔瘡筋肉及關節僂痳斯質攣者搔癢性皮膚病陰萎症夜尿症以上一切病症均已採得最靈藥品應備注射絕無痛苦毋庸住院已試者無不立效望患症設有病室入院隨意

包愈勞傷咳嗽吐血斷根 順氣化痰

名曰萬應保赤散專治小兒百病服下馬上見功每瓶洋一元如不靈驗包退還洋以昭信實 ●舖設上海二馬路西鼎新里內京都天寶齋啓

吐血一症皆由身體虛弱或咳嗽而傷肺而其病原尤在憂鬱思慮過度日久不愈以致成癆瘵性命攸關本齋利濟爲懷皆得祖傳良方不惜工本秘製此膏專治一切吐血之症以及痰傷咳嗽無論男女老少雖十年二十年老症服之立刻見功屢試屢驗重者二大盒斷根輕者一大盒包愈永不復發妙在滋陰潤肺止咳化痰真治吐血天下之第一良藥也若有虛言神明共鑒每大盒四元小盒二元每料六盒洋十元大盒每料念元先試二元亦可惟假冒甚多購者認明○外埠函購原班回件信力自給另有咳嗽順氣化痰丸立服立止每瓶洋五角另有小兒救命丹

華興公司創製燕窩糖精 延年益壽衛生妙品 男女老少皆可常服

本公司創製燕窩糖精大盒五元小盒二元半如購兩盒加送錦盒官禮尤宜遠贈名有口皆碑創製牛髓粉每聽一元每打十元官燕每盒四兩實價十元毛燕每斤五元批發原班回件 上海南浙江路中華興燕窩公司謹白

清血搜毒五寶水 此水專治男子花柳毒病楊梅毒瘡下疳橫痃魚口便毒肛門廣瘡筋骨酸痛婦女陰房疳瘡子宮潰腫各種花柳毒症服之無不效驗試用敢問世爲普及救濟計定價特五分凡有毒病者請嘗之 開伯社製藥啓 本社出品歸上海南市大東門滬商號吳家弄張恢記一家經售 每瓶售洋一元二角

此處作爲廣告地位如欲登者請與廣告處接洽

此處作爲廣告地位如欲登者請與廣告處接洽

陳炯明之先鋒隊又由漳州之石碼包圍廈門兩面夾攻於是廈門遂陷於四面楚歌而大埔黃岡方面之浙軍又着着失利至十八日童副司令又率隊回廈時南軍進逼廈門甚急各國領事因保護在廈僑民起見遂照會南軍請勿以廈門爲戰鬪線南軍答以欲廈門劃出戰鬪線外非使李厚基離廈不可時臧致平亦率軍返廈李以在廈軍事既有委托遂離廈返省且是時福建戰事已由下游波及上游將樂順昌兩縣相繼失守估閩江上游中樞之延平亦頓形危急(順昌離延平祗一百四十里)由延平直驅而下二十小時可達省城李自不得不親率大軍回省以爲保守省城之計此李氏返省之原因也

李氏此次返省係乘策和艦於二十一號晚四時到省二十四日即集閩紳及全城官吏到署談話閩紳到者爲陳寶琛吳曉瀾陳元凱林翰等二十餘人政界則林財廳長王政務廳長俞警處長王交涉員陳電政監督王知事等均在座首由李氏起立演說此次閩粤發生戰事原非我之本意實由中央命令我當時曾對中央說明果欲主戰我軍一發即難收回中央既持之甚力而粤軍又適壓境我遂不得不出師不意節節失利我心至爲慚愧然所以失利之原因則以兵力單薄之故然我軍營數不爲不多豈能便諉爲單薄實緣一面既欲抵禦粤軍免使入境一面又須回顧土匪慮其蔓延由是兵力既分顧此失彼此失利之大原因也我尤傷心者土匪皆閩人乃反援助粤軍牽制我軍然亦自有原因蓋粤軍許匪以種種自由即籌餉自由開賭自由吸烟自由等此三者皆我所不能許諸君試思我忝爲閩省長官數年以來雖無德政然林憲亭係財政廳長今亦在座我曾立誓在閩一日決不加稅一分加重擔負使人民感受苦痛我又何能許人以種種自由貽害地方耶次由閩紳代表趙言閩省受戰事影響商業停滯民不聊生究竟中央當局有無和意閩局如何了結李氏云昨旅滬閩人曾來函力主停戰我本不主戰豈不可停但停戰必雙方同意始生效力如我單方停戰而彼不停我又豈能坐而待斃略不抵制一與抵制則戰禍仍不能息所幸徐東海已將就職不久必有和平之解決我甚盼同心合力維持目前以待中央命令並頗致意百姓安心樂業不必驚惶李氏述畢閩紳代表復言軍事秘密誠不能盡以相告然種種籌備可告者請略述一二以安民心李氏云前次失利由於兵力之分今則下游童副司令與臧鎮守使兩兵隊已合爲一童副司令除陳肇英附粤外現在部下尚有八營臧鎮守使亦有十二營日來同安軍事尚稱得手此則下游之情形也至於上游多係土匪洋口據報祗六百人惟順昌較多約三四千人然我前派往之軍隊除已開到數營現尚陸續由各處抽調日內準可到齊共有七千人此上游之布置也至於省城我衛隊昨已開到一營合之原駐省垣之衛隊與模範團工兵營等雖不及六營亦約有二千七八百人我非諸葛亮不敢謂必操勝算但此籌備亦略有把握云云

◎川陝軍訊一束

▲政府消息

黎天才王天縱侵入陝境圖援漢中陝陝督迭電政府請轉令鄂豫兩督派隊堵截並請劉存厚鍾體道撥隊協擊連日關於此事政府與各督籌商應付電報頻頻往來王鄂督昨有感電謂頃接陝陝督管使等電王安瀾黎天才熊克武等亟圖竄擾漢中侵犯陝邊勢甚披猖請迅撥隊援助當經派委王懋賞旅長率隊馳駐竹溪以資防堵次日又來一勘電謂頃接鄖襄張鎮守使聯陞感電稱現値陝逆北竄平利興安等處相繼陷落安康紫陽尤甚吃緊邊事告警飭隊馳援急如星火擬請添募一團編練成軍實力補充內顧鄖襄等語査駐鄖之師不足一旅僅難抽撥應否准予添募補充之處伏候訓示以便飭遵

陝督陳樹藩昨來統密急電報告郭堅前被職軍及鎮嵩軍由渭南擊退後近據探員報稱郭與胡景翼協謀業經北連盧占元徒衆南招王天縱部下勢將大舉攻取陝南籍通川東南軍特懇速催援川奉軍星夜開撥前來以淸鉅患

滇黔軍先傳東下近忽改向陝西方面進兵前日鄂督王子春據襄陽鎮使張聯陞電告王安瀾確向漢中方面進兵熊克武則窺伺陝西西境聞參陸處已開會密籌援陝方略

參陸處以陝省民軍南竄其勢行將擾及湖北河南邊界當此南北和戰未決之際實爲至鉅之患已擬定豫鄂陝三省聯防計畫呈請段總理核閱後徵集該三省軍政長官意見

政府前據陝督呈報亂事蔓延除電令鄂豫派隊協堵外並電山西閻督軍酌撥勁旅赴援聞閻錫山勘日(二十八)復電稱已遴擇幹員熟籌計畫積極進行請部籌撥餉械並稱事關鄰封義不容辭似非一旅之師可能濟事餉項軍械尤須預籌充足仍請指示機宜

鍾體道師長前經劉存厚派爲援陝總司令率隊先行協平陝亂昨鍾亦電政府稱現在甯羌遙制賴心輝旅長則已率隊馳赴西安護送餉械實行援助陳督並陝境安康紫陽等處甚形吃緊仍請政府再行分電鄂豫兩督派兵協防以防北竄

政府近接劉川督鍾師長及鄂西各軍官迭次電成謂滇黔軍駐川軍隊約分二種一屯駐成都重慶者約計滇軍十分之四大本營在白馬江黔軍十分之三大本營在犍威一分駐川北川東者滇黔軍共計十分之四其前鋒隊爲石靑陽黎天才王安瀾等所部並謂其所以留此多數駐川少數出擾者實爲將伸長勢力混合滇黔川之根本特乞政府於議和時詳察一切早爲注意

現駐甯羌劉存厚鍾體道軍隊聞自五月迄今各兵薪餉全數未發因此各士兵以及官佐近來私相濟逃者實繁有徒且甯羌素不產米向稱瘠苦所有米鹽食物皆仰給於昭廣漢中各處近因商賈裹足不前致該縣米糧正昂斗米重四十斤價計生洋五元零鹽每斤價三百餘其他麥麪柴炭及一切食物無不奇貴頃有隨劉存厚駐陝士兵寄信與其家屬言現駐甯羌城外某院衣食均極艱難擬間道同川奈沿途兵隊阻塞關上雖詰正嚴不能通過祗好忍苦耐勞暫駐該處又有某士兵家信謂劉鍾前日當衆宣布北京政府允即撥給槍枝子彈接濟本軍因陝亂未平由甘肅派員轉運現在朝夕盼望云云甯羌川軍近況可見一斑矣

◎先登輪船之慘劇

黑龍江消息云航行呼蘭哈埠間之先登輪船於本月十七日在呼蘭河沉沒茲據由呼蘭到哈者云該船並非沉沒實係載貨偏重翻於河內尚有半身露於水面當倒翻時船面及底艙之搭客均被沈溺又據出逃搭客云淹斃之人共約三百餘名然報告呼蘭縣僅報二十餘名且船上服役之人並未淹斃一人其最慘者係由奉天赴海倫開墾之荒戶一家十九口共淹斃十八名僅逃出一十餘齡之幼女即此可證明被淹者決非二十餘人云

◎贛省會怪劇之第二幕

江西省議會議長問題自二十三日搗亂後遂有因次談話會議決定今日(二十七)下午一句鐘開二次大會投票選舉議長當該會傳單發出之時外間即預測其又是一場搗亂今日上午十一鐘先到議員胡元軾胡廷棪等十餘人及至下午二句一刻始足法定人數該會代理秘書黃柏忠乃援例報告人數已足請公推臨時主席議員燕世經即主張先行查點到會人數並詢問本日簽到簿數目是否與出席者相符黃代秘書又報告簽到者百有三十人遂由速記分排查點人數時因各議員進出不定頗難着手而議員譚振已起立發言請大家推出臨時主席劉子貞當以到會人數尙未點淸應行重點於是速記又重點一過計到議員百三十五人方欲報告又來議員二人徐徐入席以致出席人數與簽到人數不合於是燕世經等主張由秘書唱名俾未簽名者得以補簽尹瑞珍等則主張由議事課將簽名簿挨次送至議員席自行簽到時議事課長胡獻梧缺席由課員代行職務課員遂雙手持簽名簿送請議員寫一到字正送至第一排第四席時議員饒正音即起立反對謂簽名簿上打圈打點成什麼話而應者無人此言遂等諸耳邊風不生效力繼而黃人庸起立發言謂以年長者爲臨時主席法律上無明文規定主張本日臨時主席應投票選舉以昭公允燕世經反對其說謂如此推臨時主席豈不成了臨時議長彼此互相爭論未決黃用中云現在到會人數尙未查點淸晰請暫緩討論主席問題以免紛擾燕等始行住口靜待點查惟一般有捲烟癖之議員又紛紛溜至場外取火吸烟以致查點頗費時間約隔一句鐘之久議員黃炳煥乃問人數是否補齊經該課員答以補簽四人已與到場人數相符徐文輝即厲聲云人數既符不必再點詎其時簽名簿正送至饒處饒會以徐有意蔑視其人遂憤然云你(指徐言)叫不必點數莫非我不配點數嚇汝如此目空一切殊爲胡鬧徐聞言亦即報以惡聲云我叫你去死叫於是兩相叫罵難解難分燕世經乃大呼云不要鬧人數已不錯本席主張推石光玉爲臨時主席張仲西又以人數未齊須飭役搖鈴號召時譚振附和燕說主張推石主席遂與歐陽煒互相口角約一刻鐘又有一部分人主張再重點人數速記以如此麻煩頗頗覺抱怨惟以職責所在不得不忍氣吞聲服從議員先生命令重行點數結果簽到簿數目(百三十六人)又較到會人數(百二十八人)少四名蓋因議員出入無常萬難查點淸楚也又約延擱一刻餘鐘黃炳煥始發言主張先推臨時主席再解決投票選舉議長歐陽煒云昨天饒正音所說凡事希望循軌道做去一語極端贊成臨時主席一事本席主張根據議會暫行法第十二條用投票法選舉以杜紛擾言甫畢又有一部份人極端反對以是會場嘈雜不堪旁聽席上見此情形亦冷嘲熱笑喧囂達於極點黃用中乃云大家爭執多有誤會並謂投票舉臨時主席實與臨時議長不同請大家細心研究次黃炳煥因反對上說又與歐陽煒爭辯不休陳鍾傑主張以公推或投票兩種辦法付表決以期取決多數歐陽煒云既可根據法律習慣儘可推翻燕世經云議會暫行法必須選定議長以後始發生效果若議長未經選出此法不能施行歐陽煒請燕重爲說明燕正擬開口譚振即代表石光玉爲臨時主席謂年邁神疲不能勝任請衆另推或推年次長者充任歐陽煒等復聲明臨時主席並非反對個人實係依據法律饒正音質問歐陽煒選舉手續應當如何郭術城正擬起立發言黃用中即先言云投票既不妥當自應另議妥善辦法黃人庸請以投票辦法付表決黃炳煥以公推投票兩種辦法俱應有人上台提出此登台之人是否認爲臨時主席抑另有一種特別名稱巢廣源提出議事細則謂臨時主席應投票選舉黃炳煥以各省議會及中央國會對於臨時主席均係公推本會自應援以爲例黃用中駁之云黃君所云各省議會均係公推臨時主席事誠不錯但本省議會於二十三日第一次投票選議長已發生舞票弊情事自須愼重改爲投票選舉以杜私見而維公益張仲西云臨時主席無論公推投票總須依據法律若失法律萬不能發生效果歐陽煒又駁黃炳煥云適間黃君所說應根據國會辦法公推主席但國會是先開會後選議長何本會又不依此做去顯係偏執己見巢廣源即主張付表決燕世經問以何人上台付表決同時賀調元亦反對推舉主席與徐文輝互相辯駁幾至用武尹瑞珍劉源濟等復從而叫罵會場秩序大亂嗣劉子貞見一方面爭執公推一方面爭執票選各不相讓遂登台宣布一折衷辦法以擲籤定臨時主席以免糾紛此議一出台下掌聲雷動詎又有一班人起而反對其說尹瑞珍並大呼今天不能投票徐文輝憤極乃大聲疾呼不知將本會解散饒正音云本席最贊成法律惟法律有先例及習慣兩種黃用中君所說二十三日投票發生舞票弊等事斯時監察管理應同負其咎至云暫行法亦無根據鄙意擬仍請大家和平討論現石光玉君已聲明不願就主席應請大家另推以免耗費光陰次又以暫行法十二條不適用於開會之先而黃人庸嚴士良歐陽煒等則以暫行法自成立議會即爲有效巢廣源云暫行法既須開會有效則選舉議長亦應開會後始爲有效尹瑞珍云我們不贊成的看他怎樣胡廷鑾云方才饒正音君所云須愛惜光陰語未完徐文輝即指胡云不必說愛惜愛惜了胡即斥之云此話是饒君所說的我何以不能說我偏要說愛惜光陰愛惜光陰徐見來勢洶洶遂趁機出會口中並瞑瞑不休謂這不是一天的事情今天不成功明天又再來詎徐一出會場隨之而去者復絡繹不絕燕世經見人將走盡又大呼云快拿鈴搖快拿鈴搖人都走完了乃呼者自呼走者自走頃刻間各議員早已走完於是今日之會仍無結果而散

按是日爲臨時主席事石議員本有希望因兩派各有主張是以不果關於此項爭執大略可分爲三派(甲)積極派歐陽煒巢廣源等爲中堅分子主張依法投票者(乙)消極派黃炳煥饒正音爲中堅分子蓋主張公推且以議會向來習慣爲最大理由(丙)折衷派劉子貞主用抽籤法當時兩派俱服其主張平允然以意見分持兩不相下卒不能從可慨也

◎杭州快信

向駐筧橋之四師十六團奉令移駐甯波另以城內潔圖寺補充一團三營調駐筧橋昨已一律出發

四師補充一團一營今晨由松江專車開杭至報國寺駐紮

駐甬一師二團團長陳璠現已督隊赴閩所遺甯屬戒嚴副司令官已另委十六團長王鳴珂接替

杭屬施家堰牛山一帶上游河道淤塞省長昨令浙西水利議事會從速籌議疏濬辦法呈候撥欵興工

徐姚緝私第十四營營長馬金鼎現奉令調升蘇屬緝私第二團團長遺缺委督察處稽查員何汝成接充

浙江菸酒公賣局現特添設會辦由中央委派夏朗宸充任昨已抵省遍謁各當道寓淸泰二館

杭縣下忙糧賦昨(一號)已實行啓櫃開徵

螟害考查團團員陳譯前奉令赴海鹽平湖兩屬調查蟲患昨已事竣回省報告不日又將折赴嘉善查勘

◎南京快信

▲第六師全部尙駐東葛花旗營一帶嚴守防線奉軍開駐滁州者三營連蚌埠約一混成旅聞尙有一旅將由隴海鐵路南下前日軍署接徐州陳旅長電告隴海路楊樓間之鐵橋被匪毀斷一時不易修復隴海路已停駛數日

▲奉軍南下李督前日已允准該軍經過浦口惟須先行預備輪船載送每一次經過限制一團人數陸續運閩聞奉軍王旅長昨復電李督謂現奉中央命令暫駐蚌埠候令南下

▲龍軍鄭英啓所部一團前日由浦開至臨淮關被倪嗣冲派隊截堵聞已繳械遣散駐南宿州之龍軍三營倪嗣冲亦擬迫令繳械給資遣散

▲李督因徐州張文生陳調元迭電催派兵赴徐助防特調第一補充旅一二兩團前往

▲李督前擬於雙十節前入京賀東海就職並商權時局茲聞已作罷擬派何恩溥代表

▲趙炳麟啣東海命赴粤接洽昨乘津浦車抵甯即謁李督談二小時旋乘晚車赴滬

▲湘張敬堯電李督謂南軍力謀反攻無和誠意請勿堅持和議免悞軍事進行

▲浙楊善德電閩省軍事吃緊現由浙加調第二師兩團赴閩應援

▲第二補充旅新招二三兩團亦將編制成軍

▲軍署昨開軍事會擬訂冬防戒嚴條例飭屬遵行

▲浦口自大安旅館被焚延燒數十家地面已成一片焦土道中只見軍人往來市面異常蕭條

▲第二屆省議會召集期已迫省署昨快函通飭各縣知事轉知各議員即日來省免悞會期

▲鹽城新議員夏嵩被阜甯初選當選人王蘊菴控入刑事範圍聞已由淮安縣移文拘訊又聞淮安杜知事以新議員夏嵩毆傷王某應歸刑事辦理特移鹽城縣拘提到淮

▲近日米價驟跌聞因來源踴躍窮民莫不喜形於色

※地方通信※

蘇州

▲軍警秘密會議　蘇常鎮守使衆第二師長朱琛甫君於三十日接北京甯垣二處密電立即召集所部各旅團營長及水陸二警廳長至署開特別會議關防嚴密無從探悉惟議畢散出後水警趙雲生廳長陸警崔怡庭廳長回署後亦各召集所部各區警正各隊隊長各科長等在署會議諒係關於防務也

▲冒警詐騙之遊街　蘇垣有陸念椿者專在閶門馬路妓館旅館各處冒充警廳騎巡隊職員欺騙索詐無所不爲旋經翟廳長得悉派探拘獲送區解廳交司法科仲科長訊明判將陸發犯事地方遊街三天再行罰充馬路苦工三個月以示懲儆昨經閶區警署袁署長派巡長巡警三名押帶遊街至馬路同春同安同樂留春蓉玉等坊各處遊行云

▲知事調省　吳縣知事吳其昌奉省長令調省淸算江甯縣任內交代欵項遺缺委現任太倉縣知事溫紹樑署理探聞吳知事前卸江甯篆務時虧空公欵約有二萬之譜接任江甯縣孫少川知事到任以後即令主計科王彤甫科長查點各項簿據見印串箱內之印串存根數目不符且其中有禀准豁免漕糧各圖之田均已製給印串未知此中是何情節立即電致吳知事赴甯面算吳知事避之不理近日江甯地方士民以吳知事浮收漕忙等情赴縣控告孫知事遂將細情面禀省長核示致有撤任調省淸算交代之明文現吳知事已派主計科徐獻廷赴甯一面趕緊料理吳縣任內各事云

松江

▲巡官辱被掌頰　西外第三分駐所巡官徐憲霖平日御下極爲寬縱門差長警間或在所聚博徐亦並不顧問因之不甚爲部下尊重昨晚該分所巡長許毓華酒後回所不知何故突與徐巡官口角徐責以不應在外酗酒滋事許則詆其深染嗜好無巡官資格爭持之下許遽以巨靈之掌親巡官之頰並跌傷徐之腰部遂由徐喚集長警將許巡長綑送警察總所當經領袖警佐邢鶴年略訊數語即備文移送縣署聽候依律懲辦

▲慶祝孔誕紀事　孔教會松江支會於一號上午在府縣兩文廟舉行慶祝大典惟兩處大成殿上均已暫作軍隊宿舍臨時未及盡數搬讓故致祀儀式極爲簡率午後該會在縣學明倫堂開第六次紀念大會首由會員讀經頌聖次由王佐才幹事報告開會宗旨次李潤之縣長演說略謂發揮聖道爲我人共同之責任次會員蔣韻笙演說略謂我人紀念孔子並應紀念孔子之道孔子之道存乎六經最好設一講經會俾聖道日以昌明斯紀念歸於實在再次仍由會員讀經頌聖並合撮一影以留紀念

鎮江

▲最近紗蔴市況　本埠芝蔴市面近因各路新貨登場彙集鎮地交易頗好價尙平穩昨今兩日開出市價邳州白芝蔴六兩安徽黑芝蔴五兩八錢江北紅芝蔴六兩四錢棉紗一項中秋節前後金融稍緊價亦軟弱近日江北方面銷路又見起色故市價現又上升印度紗本星期內東路一帶有一百包之賣出市價亦稍較前爲高

▲鄉民赴縣告荒　丹徒東南各鄉山田晚稻因一月以來先旱後風致受歉損連日各區圖鄉民持呈赴縣告荒者甚多縣知事將於日內赴鄉勘察云

南通

▲電留知事　南通盧知事任職三載對於地方行政司法事宜均能恪盡厥職日昨省署忽有電調盧君接任太倉之消息所遺一缺則以候補知事鄒鴻資接充通紳張季直氏等多人殊感賢長官之不可多得已去電挽留未識能邀允准否

▲時疫流行　本縣入秋以來天氣亢旱異常以致時疫流行頗多危險而近日師範校農校學生之患時疫者十八人中竟有八九城中蔓延益廣然所呈之病狀不過寒熱頭痛煩悶惡食之類數幾即愈其傳染性雖極猛速幸死者尙百不及一二也

杭州

▲蠶業學校記念誌盛　西湖金沙港蠶業學校創始於光緒戊戌年原名蠶學館於一日上午行二十周年記念會式官廳到者有督軍代表鄭佐平省長代表孫叔軒教育廳代表羅履平實業廳代表陳敏之財政廳代表徐紹眞錢塘道代表陳劍民警務處代表吳宜齋王伯屛杭縣知事代表蔣天牧諸君暨省垣各學校校長等省外來賓則有江蘇第二農校教員率領學生多人同來參觀下午爲團體參觀之期省內外男女各校到者尤衆各室陳列本校所出繭絲各種標本及查驗蠶種養蠶溫度等應備儀器暨現在所養之五化蠶均羅列如林目不暇給另有一陳列所則陳列本省關於蠶絲各機關之成績品如省立原蠶種製造場省立女子蠶業講習所武義縣立女子蠶業傳習所等外省則有吉林安徽江蘇各農校之成績品亦五光十色燦爛奪目每室皆派學生管理遇有來賓詢問輒殷殷相告洵蠶業界之大觀也

▲瞻覽聖賢圖像盛況　省立貧兒院於大成節日(一日)特開聖賢圖像瞻覽會團體瞻覽者約十有餘校個人瞻覽者更不可勝數會中陳列各種聖像石刻約三十餘幅有行教圖有祖廟眞有顏子隨行圖有十子侍教圖有四子侍坐圖有祖廟眞影有祀典圖有見老子像頗極大觀此外則有舊刻木板聖跡圖全套銅板孔林全套以及七十二賢像贊韓文公朱文公呂東萊諸葛武侯文信國等刻像而周程邵張六子以石章刻成像贊尤爲別致至於曲阜及日本聖廟正殿均攝影陳列

武昌

▲徐東海就職之通告　據最確消息軍省兩署昨接國務院通電略謂新總統徐公准於十月雙十節就職須飭所屬屆時舉行慶賀以誌盛典云云聞王督已於日昨指令軍民各機關查照矣

▲湘鄂路軍事運輸之調查　前由保定南來駐紮劉家廟之北軍第六混成旅連日由楚安兵輪拖帶武勝大鐵砲前往轉運該旅軍隊由下新河登岸至徐家棚轉車赴湘者已有二千餘人聞該軍昨又由總站登車運去五百名隨帶子彈甚夥

▲湖南中校反對新校長　旅鄂湖南中學校更換校長以來反對聲浪迭起茲記其近狀於下　旅鄂湖南同鄉會曁於前呈之無效復呈省長務請委任湘紳顏廣照爲校長以資改良否即將學校停辦捐欵停止秉省長閱後當即諭飭云查所稱附稅乃自湘至鄂販運竹木煤油各商附帶繳納調查納稅商民湘鄂及其他各省兼而有之惟湘商較居多數當日加征附稅又係湘商提議故湘省旅鄂子弟得入該校肄業者成全類多是各商繳納之稅捐爲湘省獨有之利益但附捐稅項既指撥該校費用官廳當有行政之權社會斷無干涉之理夏聲駿旣已委定何可變更且該會指控各節純係空言毫無實證所請另委之處仍不准行

▲湘人反對金鑛借欵　湘代表葛豪曾纘梧等昨致鄂湖南同鄉會電云湘省財政虧空達於極點所恃以爲全省人民托命培元者即此全省鑛產聞有張堯卿謝鴻等假託整頓金融名義將湖南全省金鑛幷湖南六年公債在滬漢秘密押借一千萬元衰裏回扣約佔百分之一所簽草約條件最酷豪等側耳驚心不忍吾湘一線機聽若輩斷送因特大聲疾呼於各休戚與共同鄉各公之前懇請研究制止方法無論如何萬不可聽其成爲事實使吾湘生機至斬斷全湘人民實爲無疆之賜云云

※雜評一※

◎政爭與內閣　（默）

各國之所謂政爭者。每爭一次。必有一次進步。蓋今日民政大勢之所趨。斷不能逆潮流而進行也。即以。最。近。之。日。本。論。因政。爭。而。更。迭。內。閣。因。更。迭。內。閣。而。敬。原。氏。得。以。政。黨。直。接。執。政。權。開日。本。未。有。之。創。局。而。爲。民。政。發。達。之。特。徵。此。即。所。謂。合。乎。正。軌。之。政。爭。也。若。我。國。之。所。謂。政。爭。何。如。乎。據。此。民。政。之。空。名。而。紛。爭。擾。攘。不。已。數。年。來。之。變。動。無。不。以。武。力。爲。進。退。非。特。民。政。無。絲。毫。進。步。幾。幷。此。空。名。而。去。之。嗚。呼。政。爭。云。乎。哉。

此處作爲廣告地位如欲登者請與廣告處接洽

此處作為廣告地位如欲登者請與廣告處接洽

第一臺廿九夜戲（價目）（注意）特別官廳七角　三等客座一角　特別包廂五角　上層包廂三角　頭等正廳四角　二等正廳二角

吳薛陳小羅馮王李　石　張　王　靈　珠　三　薛　元小
楚銀永楊小志蘭少　　　　　　　　　　　　　　元楊
芳麟奎猴寶奎芳棠　月明鶴樓麒麟童麻子銀麟旦猴

焚棉山　收關勝　打鼓罵曹◉廿一本廿二本女俠紅蝴蝶◉

大舞臺八月廿九夜戲　本台特煩優等藝員准演好戲　減價注意　包廂五角　官廳三角　二等二角　三層樓位一角

陳馬張姚（毛）（韻）（珂）應陳張李畢　白　王　孫于佳趙　毛　劉趙李田
嘉俊桂俊　　　　寶月春勝永　　　祥　少振　如　　慧竹勝桂
璘山芬卿趙如泉蓮樓海奎霞玉崑雲棠廷楣泉韻珂琴卿奎枝

◉全本三國志◉金錢豹（滿台飛叉）頭二本情海冤沉

新舞台念九日日戲價目　二等五分　頭等七分　特廳一角　特廂二角　月樓三角　花樓二元

鍾潘張劉曹倪（張）（德）（祿）楊歐予潘汪周夏月珊趙邱湯
鳳桂順漢甫金　　　善陽倩海優　　　　治雙
林芳來臣臣利許奎官華查天影秋游鳳文夏月潤文連雲鳳

（送銀燈）（戰滿關）（取北原）伐子都◉彩樓配◉警世新劇風流孽報◉

新舞台念九夜戲價目　二等一角　頭等二角　特廳四角　特廂五角　月樓六角　注意逢禮拜三六日准演好戲

劉倪李楊許張夏張歐　予邱周（夏）（月）（珊）趙邱邱汪周（夏）（月）（珊）夏張潘
漢金祥善奎德月順陽　倩治鳳　　　　文沁治優鳳　　　　月德海
臣利林華官祿華來查天影雲文夏月潤連如雲游文歐（予陽）倩潤祿秋

四郎探母　泗洲城　夜（大）花（鬧）園　宇宙鋒（黑籍冤魂）二本半文錢

天蟾舞臺廿九夜戲　優等官廳八角　特別官廳七角　特別包廂七角　頭等正廳四角　三層特等二角　三層頭等一角
每逢禮拜六禮拜日准演日戲全體藝員一齊登台　電話三七〇二

洪小李劉李　楊　霍吳張　尚　婁小李張劉　趙　小　楊　林何沙殷
際活長玉桂瑞亭春鐵德和玉廷桂桂德玉君玉達子瑞亭樹金香春
雲猴勝琴芳（林樹小翰）（郭福）祥庵俊（小桂元應奎）（費）玉元芳俊琴（今夜過路客商煩演）森壽玉虎

（新寶）（金刀陣）（打龍袍）（堂樓夢）銅網陣（拏臣晏）晉陽宮◉六本（朱龍出家師尋）（一萬進京避禍）宏（宏勳雙房美洞）碧（巴駱和請服）緣◉

大世界乾坤大劇場八月念九日夜戲目
另售座廂資座一角正廳六十手巾小帳分文不取

（日）小楊菊笙○黃金台　清李　侯　祁小粉楊金　（夜）高遊　小楊　繼　侯楊孫李李祁粉小月龍
客德　雲峯彩金菊金菊　　芬○　菊小雲峯金銀人德彩菊楊樓海
串山（李俊人）（系銀花）芬奎花仙花　梅　生芬（侯祥虎）（侯際雲）仙花俊山芬花（小金奎）（小扁禿）雲
空城計　九花娘　醋海生波　龍鎮　洪羊洞　演虎　滿隊　黛糧　登殿　白水灘　陰陽河（全本）

准演大部長片影戲　秘密　潛行艇　共三十集今演第廿三本廿四本

天蟾舞台念九夜特煩著名藝員拿手好戲

小達子

六本　宏　碧　緣

吳鐵庵　趙君玉　楊瑞亭　尚和玉

拏臣晏　六本　宏　碧　緣（雙鍘）　銅網陣　晉陽宮（四平山）（鐵鞭）

念九夜六本過路客商煩演三十夜七本

宏碧緣

大世界

在上海西新橋堍　中國第一俱樂部

遊資每位小洋二角童僕減半

大長片	最新奇	小京班	優美社	少林會	白雲鵬	老倭瓜	人人笑	鳴律班	何贊臣
蘇彩吾	南金子	山東班	侯嵐波	王鳳祥	周珊山	曹少堂	朱耀庭	朱耀笙	吳玉蓀
吳小松	陳士林	陳瑞林	吳小石	葉聲揚	石秀峯	乾坤班	半班戲	花園內	花園內
花園內	花園內	花園內	花園內	小廬山	機下	樓下	商場內	素麵館	大餐房
春申樓	中餐券	日本式	共和廳						

電光影戲	猴犬演戲	文武京戲	文明新劇	尚武大藝術	文武大鼓	特別大鼓	特別口技	大套曲藝	單弦快書
戲迷雙簧	梨花大鼓	文明快書	時新灘簧	文明宣卷	雙珠鳳	玉蜻蜓	猫金鳳	果報錄	白蛇傳
英烈傳	金鎗傳	文武京戲	新奇燈會	小蓬山	機器跑馬	機器飛船	升高轉輪	綵鐵架	跑冰場
奇巧焰火	靈仙奇鏡	哈哈鏡	動物院	彈子間	各色素齋	每位一元	京蘇大菜	每位五角	茶點飲冰
雅室精茶									

詳細鐘點及菜單請看大世界報

二馬路　新舞台　大新街
藥風新劇場

（日戲）二樓二角　廂廳一角　（夜戲）月樓四角　頭等三角　廂廳二角　一等二角　二等一角　茶券通用日一角夜二角

念九日戲　珍珠塔二本◉夜戲　孽海花頭本

東方第一美人　一部盧是妓界大王

蘇州花榜狀元後作狀元夫人又為欽差太太更好外國皇后之聯友九為德國人章統領之情繪以一身而影事中俄中德圖作人官場興波金浪之賽二即珠花名妓金愛彩是其影子傳西雲是其出身第人稱之東方淨一美人北人王之為妓界大出頭衛之多無之其右以此思知戲情徐妙可痴今特先排二倖心女子與薄三學人之慘史江福建學台與吏山船妓之越命二俄國女革之黨刺皇殺傳夫痛史二公使將人私道德國因宦之◎史一編本正◎所以母此者秋期國此忘國因耳如好驚天恥地之可戲不動來免惜看

新舞台　接排四本廿世紀哥　羅義文武新劇露佈

半文錢

道地蘇白　邱治云

促格半文錢已經做子三本哉大家才說好得來嚀道成常常來催促排第四本勿瞄唔篇諸若說實在倘景多勿過赶起來來勿及現在已經告成哉關格裏向革情節變位好篇才是促格出費子勿少心血生極來格才是極排格格事體極希危想情節隨便啥奇臺勿出格促新人算格倘景第雖勿舞可得天下中一能以說得子國獨也半現在為向第四步添文錢浪備叉本特子多化滿景新交別格是浸台飛頂裏關入才有勒浪水可向還身一个水生以有隱得法八頭裏會裏勿看要出零生頭公叉會見定來諸科一看變巧規曉得學發一奪天工正必定明怪嚇篇員一千奇要得另有球洛百來好

開明公司新舞台

發售便利券

本舞臺戲劇改良彩景新奇久荷各界贊許茲為便利惠顧諸君起見特備日戲便利冊券以嬰嘉實每冊十二頁特廳售洋一元特廂二元券根連原冊底面滿五本可換送十二頁不取分文售券處本舞臺帳房此佈

勸業場

本場應時節景大賞月宮特加各種燈彩更有新奇檯漁樵耕讀火車爭山過嶺覽勝諸君請早賞鑒

二層　商場　菜館　三層　遊戲園　四層　七層

廿九日戲：取北原　少華山　目蓮僧　收放　算量
廿九夜：董髭官　王奎鳳　汪翠處　一枝梅　一品紅　牡丹屏　王客串　王丹彩　一枝鳳　一品紅
河計齋　萬疑水　百三滑　園　會　脂　胭　寶

小桂生　彈子　日夜　吳玉蓀　小金鳳　描　電光影戲　新片五彩　換調日逐　劇新子女　日戲夜戲　花田錯　呆中福　改良戲劇　邵馬文金　演生　望遠鏡

本場慶福小京班新排文武好戲塔子溝全新行頭五彩隨即開演

小京班廿九日戲
黃福春　王福連　朱福瑞　陳福強　周福善　倪福長　趙福和　王福英　貢福潭
打龍虎門　滑油山　孝感天　雙沙河　空城計　失街亭　乾元山

廿九夜戲
李福文　王福堂　趙福和　倪福長　周福強　陳福善　李福文　王福英　陳福強　貢福潭
打金枝　一疋布　鐵蓮花　小逛廟　取城都　盜仙草

特請環球第一大魔術家

韓秉謙

韓秉謙君游藝歡美所至歡迎良由西法以器勝無怪彼都人士目為環球第一非庸寨也日前來滬在奧江路上海戲院戲拔其神妙處真欲飽天佐天勝而上之西人士女成臉目結舌不能賞一許因欲與至勸業場攢濕人士共君眼齐蒙韓九應允特訂迎月初因日逸日夜淮演第日變化無令其中最足有人驚異密作一茶奇能暇人語是無韓紙可尊態稍君言此術不不頭密則能靈應敬不容常用此等妙前絕後之欲（節）韓君急君往濟諸失幸勿交僻之護啓

健腦補精　樹皮丸

健腦固精之藥多以升提為主然久服則反受其害夫腦與精為一身之主宰苟腦力薄弱精氣不足勢必昏眩健忘氣促神疲夢遺陽萎胃呆便閉婦女則子宮力弱赤白帶下各症因之蠹起故非得對症良藥從根本調治鮮克有效樹皮丸乃本藥房確有經驗之良劑購服者以來書證明蓋專從根本研究絕無升提歛澀之品攙雜其間故毫無流弊誠健腦固精之聖藥也世有患腦弱精薄及以上各症者請嘗試之

每瓶一元每打十元

上海四馬路五洲大藥房發行

丙289

謹謝望賚保險總公司賠欵迅速

遙啓者查本部所管勸業場於四月十三號被火後所有貴公司天津分行應付賠欵洋二萬七千五百元又承賢旅館名下應付賠欵洋六千元於五月廿八號經由中法銀行付來如數收到足見貴公司辦事誠實特此函謝並登津申各報以告各保戶有所問津者請為趨向矣

北京農商部工商司司長陳承修舉賢旅館同啓　1027

明醫正瑤階（現住海寧路粵秀坊東弄）

夫醫必明天時之所運地氣之所感各方土物之所宜始足應病者之所求況滬為五方雜處之地乎正君[illegible]

文學精深　黃兼善足跡　[illegible]　一診而愈　[illegible]

通商銀行給發股息告白

本銀行自[illegible]計算股息八[illegible]於本年九月初一日起給發有股諸君望期持摺向本銀行收取特此告白　[illegible]公啓　1337

上海大馬路大新街口

振新祥呢絨洋貨號擇於八月念七日大擴張露佈

本號承各界惠顧以來並蒙贊許今擇於吉日大擴張假定特別克己以答諸君之雅意　2372

久流白濁丸

凡患多年不愈之白濁者因腎水枯絕精氣已虧玉關不固以致濁點滴不止精血日覺耗衰四肢乏力或頭昏腰酸腿軟或因思慮太甚房事過度又因花柳觸犯腎氣或遺精轉成淋濁[illegible]著名久流白濁丸[illegible]每盒一元[illegible]

本藥房只此一家並無分出　惠顧者庶不致誤　外埠函購同仰妥速

顯鴻新醫生修合

小花園斜對門和心坊口永茂大藥房

鄧仁傑律師代徐記告林麗泉

查徐君於本年三月初六日以慈谿鄉十三都四圖暇字西首一後河頭灘田一則計四畝六分又同都圖下擋地方田一則計五畝又八都二圖下梁地方田一則計四畝七分半共計契三紙田十四畝二分半向徐記抵借英洋一千元立有據載明三月底清贖由逾期未經贖行近以蹤跡無由特此登報佈達務限於廿天內將該務清理倘逾限無復惟有按法訴請官廳將該田實行變賣抵償勿謂言之不預也　2387

沈齊安啟事

余對於存土指銷事素極反對乃近傳蘇州包銷方面頗有以余為幕中分子者殊深駭詫余究竟此項機關現在有否組織似無預聞既外間既有此說難保無冒名利用之處用特專布數行以明素志而正聽聞再蘇州日日新聞報業由贈與余完全方換章顧聯月二君運行負責合併附白　2387

此處作為廣告地位如欲登者請與廣告處接洽

此處作為廣告地位如欲登者請與廣告處接洽

參茸野術 海狗腎補身衍慶丸

專治男子百病雖年輕損傷之人服後轉弱為強然白髮老翁久服此丹諸病霍然弄璋之喜指日可待且能壯筋骨強血氣補命門益丹田開胃健脾活絡培元固本養血烏鬚黑髮轉老還童却病延年益壽此丸十分靈驗敢稱第一誠非誇口與市上牟利之徒毫無實濟可比若服他家不驗請來一試如有虛言欺人天地難容其價每料雙料二十兩洋三十六元每兩二元每盒五元單料減半另有始創參茸補身衍慶酒大瓶四元小瓶二元功效與丸同如購十瓶照碼九扣關東海狗腎每條洋十元○另有小兒救命丹名曰萬應保赤散專治小兒急慢驚風服下馬上見功每瓶洋一元 舖設上海二馬路中市西鼎新里內京都天寶齋謹啓

本草云海狗腎一名溫肭臍其性大為養腎補身一切諸虛百損五勞七傷腰膝骨痛四肢乏力以致耳目昏花精神恍惚百病叢生此乃先天不足後天失養服則立驗本主人獨秘良方用吉林老山人參配製海狗腎並各種滋補貴品上藥君臣佐使相應製成惟藥性和平不燥不熱四季可服

京都天德堂

家藏秘寶不傳外人 新法虔修丸散膏丹 來堂包醫出立保單 過期不愈即還原洋 醫金藥資分文不取 特備男女養病房間 代煎湯藥不誤公事 近有無恥之輩同音 仿樣假造冒充認明 三馬路大舞臺對內

立止白濁丸

專治體虛身弱花柳忍精小便刺痛短少紅黃白濁夢遺滑精日久不止此丸清除邪火熱毒立刻痛止濁淨固本鎖精每料一元

珠黃下疳散

專治男婦一切小便腫爛包頭內疳膿血淋滴疼痛難忍腥臭難開久不收口此藥化腐生肌拔毒止痛消疳五日全愈每瓶一元

橫痃便毒膏

專治男婦魚口便毒橫痃堅硬腫核不散發燒作冷疼痛難行坐臥不安此膏止痛消腫化塊無形每膿一元破口流五天包愈

千金化痔丹

專治男婦廿四樣內外痔瘡漏成痛痒脫肛漏管膿水淋濁臭味難開此丹止痛定鑑化痔拔毒化料四元另備外樣藥每付一元

花柳十寶丹

專治男婦下疳魚口楊梅結毒筋骨酸痛陷穿足底場鼻壞眼咽咬破爛遍身斑點粉癱誤服輕粉瘋烈提藥立服立愈每料四元

環球第一衛生要藥

稟請江蘇齊省長准內務部核准立案並請江海關監督上海道道尹上海縣知事公署發給示諭通飭行銷

衛生紅雨丹 人參百補丸

本藥房秘製衛生紅雨丹人參百補丸與丹繞之商標京出大部核准均無不合自應准其商標之專用以昭大信…不特除其瘟疫…各埠如願設立分銷處者請向上海英界總發行所接洽可也

總發行所上海英界鄭家木橋北首天濟大藥房啟

惠林登手表公司新到真金市手表每只十元

英大馬路石路口虹廟西首

347

天下第一良方 癍氣能包立愈

癍氣之症皆由寒濕阻滯陰氣凝結以致氣血不宣暢久不治則等患其初陰囊腫痛小腹結硬繼則氣痛不可忍步行艱難遠年癍氣以及腎損其發尤劇本藥房每痛必有所治之秘方虔製此丸專治男婦老幼一切癍氣並用內服外貼其效如神每盒洋一元另製包愈小腸氣膏每張七角之症若多年之症必須先服丸並用內貼…

尤速更奇者將膏貼上一刻時腹內氣鳴當將膀胱之寒濕由毛孔拔出不但脹消痛止且愈一切疾病誠是治癍良藥

上海三馬路大舞臺對面鍊雲大藥房謹啟

建築家注意

諸君欲有錢乎 本行現有上等水粉漆存貨無多上海向無人用過此種粉漆即成本行因新貨將到水粉漆沖入冷水即可使用極便只須將此種水粉漆

諸君曾亦用過鋼樑乎 本行鋼樑便宜深合於建造華式房屋之用

諸君欲購用鋼網乎 鋼筋混凝土之鋼網因鋼網價能達到其滿意之目的也

以上各貨均係價廉物美如欲購者請逕至本行詢問 本行在中國為羅康鋼廠總經理

茂生洋行啓

C 252

古今第一 婦科種子仙丹

京都天寶齋 婦科種子仙丹 服後受胎極速 如不信者有法可試素未生產之婦人服此丹半月後蛋自生矣

子仙丹也全料一斤價洋八元半料四元起碼二元 遠埠函購須托郵局最妥信局

天婦人血氣不足無以受胎或月經不調或經來腹痛或崩漏白帶或血枯經閉或子宮寒冷種種病症此丹均能治之…凡婦人血虛肝旺月經不調…

西泠印社發行

影宋元本 藏書
本社創製 仿宋聚珍版
家刻善本 叢書
精拓全形 金石拓本
石刻墨拓 古今楹聯彙刻

李太白集八元 寒山子詩二元 吳郡志十六元 山谷全集廿元 五唐人集四元 樊川文集八元…

不另外請函索書目及細章程

西泠印社 上海三馬路…

廣東鹿芝館 馳名靈藥

參茸鳳凰丸 兒科回春丹

此丸乃本號家傳秘方專治婦科百損蒸疼腹痛頭痛赤白帶下咳嗽寒熱往來諸虛…每盒一元

上海河南路三馬路口廣東鹿芝館 分設蘇州閶門內

雙龍洋行廣告

本行今有新到各種金銀表時表大小金銀手帶表手鐲皮夾各式金銀指環石銀鍊戒指鑽石…

上海南京路四十號

回生妙術

凡婦人打胎墮胎因人工流產致傷胎者…

一搽斷根 治頑癬藥水

此水專治濕毒頑癬…每瓶大洋四角

上海三馬路

上海英大馬路拋球場西 茂德利鐘表總行

分行茂達利設在漢口一碼頭

外埠函購郵費二角

價廉物美 保用三年

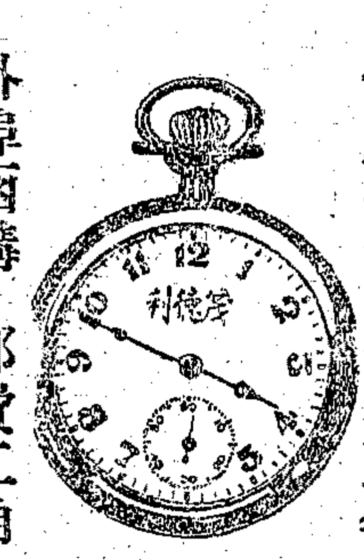

留心假冒惟我一家秘製

專治身體虛虧年久白濁

體虛白濁丸

程鳳生秘製

上海新世界南首 全昌紀念贈品

沈製生髮膠

拔毒止癢 癩疥瘡藥

極品壽器

上海南市…

皮貨批發

呂宋白棕繩 永盛公司

兒科聖藥 萬應回春丹

立愈肝胃氣痛 將軍丹

怡春堂 綢緞喜幛 特別廉價 贈品

程菊人相命果然靈

名馳寰宇效驗無匹

立止白帶丸

德法製藥公司 程鳳生醫生秘製

始創婦科 經期腹痛露

一匣包好 小腸氣

化州橘紅寄售

白濁香甜露

新到雲南火腿

王運初

英國女教員

史惟記

八倍每只五十四元

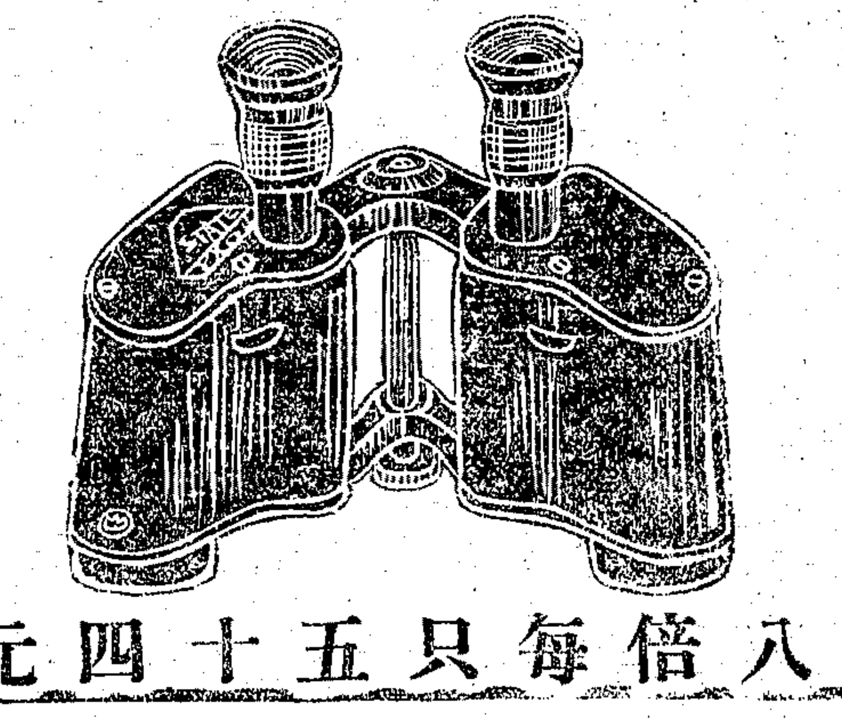

精華眼鏡公司

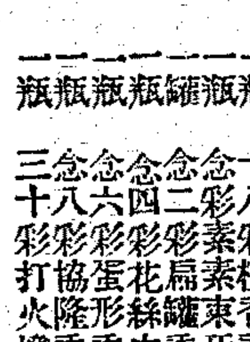

新發明 開維爾 羅斯福 克羅克 托力克

分公司 漢口 長沙 廈門 南京 廣東 汕頭 九江

上海南京路六十九號 電話一二四二

此處作為廣告地位如欲登者請與廣告處接洽

上海四馬路中市 美大公司 派人赴京津專收前清貴族極品 細毛皮衣

現已到申 准於陰歷九月初二日起發賣 綢緞洋貨大減價一月

中秋日起 正號杭紡花緞每尺六角八○ 新條綢被面 五元半○新花 華絲葛杭尺六角 九○四每線 緞每尺每花八 尺八角每緞色 時花綢八○四 角四○搶尺華 絲葛裙四青五 元六○杭條花 綢被面色小四 元三○每條喜 幃每頁花緞元 八角洋五 各色 天星鐵機緞號 花緞批發格外公道 電話三三三三 2622

＊本埠新聞＊

◉洋釐增漲之原因

國幣與墨洋於本年新繭新絲未經上市之前其價常在七錢二分七八釐自夏初新繭新絲先後上市始漲至七錢三分五釐上下嗣又漸漸降下仍至七錢三分左右近因各處棉花蠶繭常錫等處新穀登場需用浩繁洋釐復見增漲昨日上午漲至七錢四分二釐下午七錢四分三釐已超過新絲上市之價格（每元七八釐）至其遠因則以我國與日本等國於前月初出兵滿洲里之後日商朝鮮等銀行由本埠吸收大宗現銀運往東三省一帶其中有向華商方面拆借者當時貪其獲利略優未防後步以致近一星期間之銀拆竟漲至六錢八分況自民國以還滬地現銀本不豐厚且南京造幣局開鑄國幣迄今日需現銀十餘萬兩者賴滬地之接濟雖每日有鑄成之國幣十餘萬元運送來滬無如今屆新花出數較往歲約多一倍銀圓用途勢必日廣故目下頗覺竭蹶惟昨日午後收盤略小計四錢五分據錢業中人云華商方面設無大宗現銀來滬年內銀拆恐難鬆動各項商業均將受此影響云

◉銀行家談論金市狀況

英文滬報云二日午後上海銀行家言及金融市面及滙兌價率謂一日金價之忽漲其主因在華人之誤會蓋見租界中旗幟招展誤謂和局將成也故一日金價暴漲一事全屬一隅之關係暫而不常今雖有德首相辭職與布國停戰之消息然與本埠金融市面無甚影響以此純爲現金供給與需求之問題也一日銀價最低時爲五先令二日午前九時銀市較强開盤爲五先令三辨士較諸一日價格已增三辨士迨十時二十五分又漲半辨士直至十二時未有更變故二日銀價爲五先令三辨士又二分之一

◉美人商會之歡宴

大陸報云二日晚間八時上海美人商會設筵於哥倫比亞俱樂部招待美國戰時商業部部員鄧壁氏鄧將於席間演講美國戰時商業部之職務及其增進中美交誼之計劃云

◉美領與美使之行蹤

大陸報云駐滬美總領事薩門斯十月十九日可從美國抵滬再五日可抵橫濱 駐京美公使芮恩施由美同華本星期

◉教士公會反對鴉片貿易

大陸報云上海教士公會昨開常年會議一致通過反對鴉片貿易案其文曰上海教士公會聞中國多處鴉片種吸今又昌熾深爲扼腕而對於北京政府某某代表在滬收買存土希圖零售一事尤爲歎息是以本會於鴉片貿易爲衆共知以後開第一會議時願將其極端反對此種貿易之意登諸紀錄並力請中政府堅守高尚道德及肅清鴉毒之人道政策庶使中國人民不致再受癮者閱之慘毒云云

◉禁止棉花攙水會開會紀

英文滬報云禁止棉花攙水會於星期一日午後在怡和洋行辦公室開常年會議到者頗多主席丕爾斯氏報告一年中過去情形略謂該會去年檢驗棉花較前爲多查一九一五至一九一六年驗花六十六萬四千四百八十五包一九一六至一九一七年驗花八十二萬九千零十三包而一九一七至一九一八年則驗花多至一百十六萬零一百九十七包統計是年棉花內有百分之七十一含水多逾百分之十二該會限定以百分之十二爲天然之濕量凡逾此者悉係攙水所致換言之是年棉花濕量多逾百分之十二者共爲八十二萬三千七百包云云

◉江寬損害賠償之統計

英文滬報云招商局江寬輪船被楚材撞沉時裝載貨物頗多內有現洋六萬元故除招商局索賠船本一百二十萬元外各保險公司亦將索償二十萬元再罹劫者之家屬亦將要求賠償其數或倍於招商局與保險公司所索賠者故統計賠欵當達數百萬元此案定於下星期一日午後開審自二時半起至五時止以五日爲限組織法庭者爲藍建樞鄭寶菁諸人云

◉續募美國戰債之成績

文滙報云美國第四次自由戰債開募以來至二日晚間止本埠共得美金三十三萬五千六百元漢口七萬元又一函云昨晚代募美債之華人委員會集議於卡爾登飯店決定華人購票辦法有某某二華商（二人目前不願披露名姓）合購十萬美金之債票該會議決辦法後各委員預料將來華人所購債票之總數至少爲三十萬至多爲百二十萬而適中之數大約在八十萬左右迨募債告終如有倩華人購票之總數與正數不大差者美債募集會當贈以絲製自由公債旗云

◉蘇紳對於奉軍南下之注意

蘇紳張謇老韓紫石等以此次奉軍無故南下倏忽開回現尚駐於中途致引起蘇省人民之驚疑除致電北京請將此項軍隊妥爲布置以定人心外昨復致函盧護軍使略謂江蘇近年未遭兵禍皆出督會辦保境輯民維護之苦心人民得以安堵殊深公感今茲之事公爲江蘇軍務會辦作何感想竚候明教云云

◉甬江商民之恐慌

甯紹公司新寧紹商輪近由浙江楊督軍電調裝運駐甬軍隊赴閩援助因該公司未允照辦已作罷論詎連日外間傳言頗盛以致甬地商民益形恐慌一般稍有身家者大都携帶眷屬暨貴重物品避地來滬詢其原因據云此次駐甬軍隊覓輪運閩後所有逗遛閩省大批敗兵即令原船裝回由楊督軍派員考驗重行編配或分批遣散近日各典當因恐退伍兵硬質軍衣等物業已停市即有一二顧全大局之典當亦將前門關閉於後門口派人駐守察視來質者確非軍人始令持衣飾入內質當而東門一帶熱鬧市場銀樓綢緞衣莊及貴重商號自前日借輪消息傳布後深恐駐甬軍隊出發省垣必另調各地北軍來甬駐防更須由閩將戰敗兵士裝回到甬不無蹂躪之虞且遇平現之際商家暗中結束不專營業人心更爲疑惑云

◉交易所通告招股

上海交易所事務所致南北商會公函云敬啓者和德等發起上海交易所股份有限公司經營證券金銀紗花布疋糧食皮毛七業分作十萬股每股銀元五十元資本上海銀元五百萬元除發起人及各業已認定八萬股外尚有二萬股議決登報招募以示利益普及自陰曆九月初一日起至九月十五日截止爲期至短恐未周知用特函請貴會通告其他各業如欲購此項股份者須於登報期內向江西路皮字五十一號事務所認購俾免向隅是所至盼

◉碾米廠同業常會記

滬上碾米廠同業南北市共有數十家每月在總商會三層樓上開常會三次以陰曆初八十八二十八爲開會期昨日（二十八日）又値會期由正副主任將提議各案宣布請各同業代表討論始則報告上海交易所已開第五次創立預備會已招認八萬股尚有二萬股未曾認定我同業應否加入以及認股若干請衆代表討論經衆磋議良久以今日到者僅及半數未能決議俟通告全體定於下次常會期（九月初八日）請各同業一體蒞議再行決定次議各米船戶向廠家斛米往往有將米斛拆去定勝作弊情事應請同業留意隨時查察倘有查出由公所處分繼司月源昌廠報告法租界八仙橋黃錦榮創設之久豐碾米廠應登錄公所册籍加入同行繼又議九月上旬糙粞市價如下米糠每擔洋五角白粞每石三元三角糙粞一元七角泥粞七角

◉徵訪省志資料之督促

上海縣知事接省長公署訓令云查省志徵訪原定六個月爲限嗣因各縣到册未齊特爲展限一月業經通令遵照在案現在限期屆滿到册仍未齊集雖由各縣前此辦理選舉事煩力分未及專注又以淮徐海一帶盜匪充斥行旅裹足種種困難之所致而親爲具文藉故遷延者亦不在少數若屢限屢展伊復成何事體須知省志爲一代文獻所關各縣知事暨各屬徵訪員自應奮勉從事依限告竣以便著手編纂早觀厥成庶免拖延歲月虛糜經費合再令催該知事迅即督率該縣徵訪員主任力圖進行其有萬不得已之事由實非一月之限所能急就者至遲以陽曆十二月爲斷仍將所以延緩情形具覆備查毋再稽遲致干未便切切此令

◉搶案化爲賭案之續訊

虹口乍浦路共和里二百四十九號門牌粵婦王張氏寓所發生搶賭一事由捕房將嚴老九吳季玉舒金標與張蘭蓀陳瑞二王國祥一併解至公共公廨訊究等情迭誌前報前日午後又由捕房將一干人證解廨工部局刑事檢查科代表牛門律師與各被告之代表律師相繼到堂由張襄讞會同英白副領事爾君升坐刑庭續訊先由牛門律師上堂陳述案情並稱嚴老九等六被告以賭爲業於八月十三號夜在乍浦路共和里賭博其房屋係由一婦人租下轉租與被告現有目覩賭博之人可以證明云云旋由見證李楚山投案聲稱原籍廣東向在法租界開設木匠店八月十三號嚴老九遣一用人持字條前來喚我賭錢先至某某兩旅館詢問賭場地址據云在乍浦路共和里我即前往行至崑山路轉角即由嚴老九所僱之招待人領我至該處由後門入內見嚴老九吳季玉舒金標陳瑞二張蘭蓀並有現在堂上代表張蘭蓀之人惟未知其姓氏均在彼處尙有人皆呼爲吳鑒光瑞有等十餘人是日由舒金標做莊推牌九陳瑞二坐在天門尙有坐在上門之人不在堂上張蘭蓀坐在下門我與彼等賭博約歷五分鐘忽聞廚房內吵鬧陳瑞二往看喊稱被盜搶去金表盜匪祇有一人執有手槍守住前門據云捉賭我即從後門而出在馬路上略站片時即往某旅館未幾嚴老九吳季玉等亦來聲稱賊已拿獲明日解送公堂請究我則欲聽明日在何處賭博之信息云云並由嚴老九之代表律師向李廠詰良久次由張蘭蓀之代表律師繼稱既據見證供指現在堂上之人並非張蘭蓀應請開釋繼由王國祥上堂供稱產生於香港入籍英國來滬迄今十七年在滬甯鐵路辦事八載惟入英籍之證據現在香港如欲驗看可以函索到來等語並延律師請求交保中西官以王國祥已入英籍惟來滬至今未至英領事署註册判令存洋一千元保出着將入籍證據呈案察核陳瑞二仍存洋保出嚴老九等一併還押候再訊核

並聞米業董事張樂君接南市縣商會函准公共公廨讞員來函再請復查張蘭蓀事實當即派人確切調查始知張蘭蓀確在城內梅家弄開設餘豐米店詢據餘豐店夥聲稱伊店主張蘭蓀實係甯波人於某日晚間由友人邀約至北市聚飲去後未見歸來次日偵知實已因事被押公共捕房等語當即由該董據情函復縣商會預備轉函公廨聲明前次謂張係平湖人在泰潤豆麥行爲莊客一節實係誤傳並將餘豐米店致該董一函附請查核

◉提回逃匿無錫之盜匪

清江人吳寶賢（即吳訓周）曾與已經判決解送護軍使署之盜匪胡鏡如王壽然苗清盛等持械夥刧公共租界福建路德康錢莊現洋逃匿無錫茲經派駐老閘捕房專查特別事件之華探目陳雲忠張芝卿偵悉於前日稟請公共公廨由該探目上堂稟明前情請爲訊究關讞員商之英卓副領事以此案係由美領陪審判吳押候美領堂期解訊

◉吉省長捐助職業學校經費

中華職業學校籌集經費在吉林方面由顧翊永四君另組吉林募金隊一節已誌前報越日該社得顧君電云已募到二千元嗣由總隊長朱子橋君電達郭宗熙省長請加伙助以爲提倡今晨該社接得復電略謂陷電敬悉任之兄等所辦職業學校已由弟捐銀三百元並屬寅好廣爲募集統由永一彙寄以副盛懷云

◉工業專校學生出洋

交通部上海工業專門學校（即南洋公學）專科畢業學生近由外國各廠函聘任事陸續出洋 計土木科孫寶墀吳鍾偉二君由美國紐約埠美國橋梁公司函訂已於九月二十八號乘鹿島丸起程 電機科陳長源葉家垣二君亦由奇異電料製造廠及西屋電料製造廠來函訂定擬十月二十七日乘南京郵船往美又土木科楊惺華曹會祥二君已由暹羅京城施文建築公司函訂開即日亦將首途 新嘉坡施文分公司亦需一人該校尙未派定擬抽調上屆畢業生承之云 又聞奇異及西屋兩廠尚需多人該校以畢業學生派盡故未派爲憾云

◉學生會徵求會員之開始

寰球中國學生會每年舉行徵求會員會一次第八次徵求會已於前日由團長蔡廷幹君在大東菜館召集籌備會昨日開始進行其方法仍照向例分隊徵求上海方面已組成者有十隊隊長爲錢新之孫管臣歐彬許兆豐宋銘黃孫粹存李登輝吳和士曹錫庚朱友漁沈輔倫君等尚有數隊正在組織中聞日來遠近入會者頗形踴躍昨日所得永久會員爲蔡廷幹君岑德廣君謝蘅牕桐蓀許兆豐湯韵韶君等報界學界商界均竭力贊助云

◉催送省立學校計算書

省立第二師範學校賈校長接教育廳訓令略謂七年度省立學校預算前由本廳轉呈交議經省議會議決並經省令公布在案所有各該校自民國七年會計年度開始後每月支付預算及支出計算書均應按照編送一份到廳以憑稽考云云

◉工部局改正辦事時間

文滙報云公共租界工部局前因暑季改辦公時間今屆秋涼故自十月一日起仍照舊規以午前九時至十二時午後二時至五時爲辦公時間

◉英郵局遞寄禮物之通告

英文滬報云本埠英人郵政局通告凡欲郵寄耶穌聖誕禮物取道蘇彝士河直達英國者須於十月九日午後五時以前送交郵局預計是日寄出之包件可於聖誕節前遞到云

◉海輪進出之調查

東洋汽船會社輪船春陽丸原定十月六日離滬茲改早一日准十月五日即星期六日午後五時由滬起碇 又聞此船約十月五號上午四時抵吳淞口拋錨此船噸位計二萬二千噸其渡船准於是日下午五時離海關碼頭開出口貨物船如白絲及茶葉計有三百餘噸均係運往美國云 義勇艦輪船新倍利司克由海參崴開來上海已於昨日進口查該船運來貨物以人參及鹿茸爲大宗多至一百七十五件定於四號開往海參崴裝載出口之貨物船如油米及愛國布等件約一千餘噸云

◉擅用小輪案定期開審

大陸報云美孚油行控告愛斯拉擅用小火輪一案定於十月十四日在英按察使署開審

◉京直奉義賑會之改組

昨日中國義賑會在老北門東首民國路慈善救濟會內開成立大會午後四時開會由徐乾麟君宣告開會宗旨繼提議各科董事辦事章程及選舉各科董事其擔任籌募諸董事無定額當場公舉護軍使盧子嘉爲正會長朱葆三王一亭爲副會長徐乾麟爲總務該會即京直奉義賑會所改組去年京直奉水災本埠紳商組織斯會籌集捐欵數十萬派員親赴災區於風雪中放糧散衣本年又往放春賑北方災民賴以全活無算現北賑結束而本年被災各省又迭來呼籲該會各董以同屬國民不忍坐視爰改名中國義賑會再籌賑欵並聞各董事以籌欵不易除各盡義務外所有會中雇員等一切開支限定每月不得過百元極力撙節俾災黎得沾實惠云

◉紹興七邑同鄉會訂期開會

紹興七邑旅滬同鄉會現因總董田時霖暨各議董職員等一年任滿應照會章重行改選業由常議會議決訂於本月六號開常年大會時舉行已推定魏清濤徐乾麟孫鐵卿三君充任監察選舉票匭以昭愼重並於昨日將選舉票及章程附函分致全體會員一體查照茲將原函錄下 敬啓者本會定於十月六號（即陰曆九月初二日）下午二時在老北門內穿心街浙紹公所開常年大會屆時務乞蒞會賜教茲因照章選舉本會議員送上會員名單選舉票紙及選舉章程各一份統希察收其選舉票請於開大會前五日內送到事務所或於開會時携至會場勿誤爲荷

◉拐匪狡避檢查之對付

滬上拐風素熾自經婦孺救濟會及各官廳分投嚴查業已破獲不少茲聞拐匪因稽查嚴密於販賣人口出口登輪之時先在岸上同黨處所（該幫切口謂之打站）等候至輪船起碇時方始上船以避檢查現經婦孺救濟會訪悉擬商請各輪船公司准許該會派員隨船往來以資稽查而杜狡計想各輪船公司定能主持人道協助進行也

◉縣知事抑制上訴之取締

江蘇高等審判廳林廳長近令甯滬地審廳各縣知事略謂頃奉司法部令開各縣知事抑制上訴如果查有實據且係案情重大應依縣知事懲戒條例第十條第三欵第六條第三欵相等之事實呈由省長請付懲戒其案屬輕微者分別記過報由省長查核並准訴訟當事人回復上訴程序至不履行牌示程序及延緩民事執行各節均照前擬辦理仍應由知事履行牌示程序依判執行云云

◉粵幫十一團體挽留董事

粵幫肇慶同鄉會南海邑館順德會館三水永義堂東莞寶安會館雜糧幫愼守堂進出口貨裕安堂進口糖貨廣安堂綢布幫守經堂皮木行愼守堂工商界上架行等十一團體在南海會館會議維持廣肇公所各情經紀前報茲由各團各舉代表持函親詣各董事處請各照舊任事以維大局而釋糾紛函稿錄下 敬啓者我廣肇公所自前兩月忽議變更舊章未經正式通過各公團同人當然無可承認原有董事亦多未同意故久不出席所有公事無完備手續以發生效力若長此不理公益困難望實行後患亦不堪設想矣夫原任董事者乃我各團同人平日所信託每歲公推爲鄉人謀公益息紛爭者也今公所內部不定正爲各董事出任調停責無旁貸茲者我各公團聯名公請台駕照舊出席會商維持辦法免公事停滯致負鄉人之望屆時我各公團均舉代表到會協助進行事關桑梓義務幸毋客玉是所切禱

儒醫汪麗棠遷移廣告 現遷四馬路胡家宅平望街平安二弄一家應診此啓 334

同濟醫院 本院係同濟慈善會所設立聘請最有經驗之男女醫士診治內外各科貧病送診給藥復另設專診 花柳病 梅毒（用六○六打針取費十五元）下疳橫痃新淋濁（用新法注射療治）等 肛門 脫肛痔核（用新法注射療治）痔瘻等 生殖器病 遺尿遺精陰痿等 肺病 咳嗽咯血哮喘等 戒烟 每瘾一錢收費十元住戒走戒均可 後由女醫生主任 一元出診五元○本院適在靜安寺路卡德路之中心電車往來交通便利

駐上海五馬路口英大馬路洋房門面 萃豐綢緞顧繡細毛皮貨 定織各樣綫縐各色九成綫緞 專製男女四季最時新衣服 綢毛皮衣 貨眞價廉 電話一九六八

溧水卞氏脩譜廣告 溯吾族譜自道光庚寅脩迄今八十九年未克重脩實因洪楊事起流散外出居於本村者無多之故爰於去秋閤族僉思協議重脩譜系一年之際竭力經營雖稍有頭緒而遺漏之支甚多除通信告知派人追理佈貼廣告外再行登載報端以備遇知凡我同族客外者務於本年內將八十九年之中先人名號職銜妻室子女生卒年月日時及葬處詳細開明寄溧水縣洪藍埠雷信泰號轉交卞家村脩譜事務所或寄各通信處幸勿因循自棄遺漏失脩以致子孫獨姓罪門之虞特此預告 通信地點南京天青街卞寓臣上海陶沙場老虎灶卞逸齋崇明橋頭卞登泰染坊崇沙三光鎮恒泰祥染坊海門二效鎮卞之仁 溧水卞氏脩譜事務所白

鵲巢鳩佔記即日出版 書已付印託各大書局照定價八角銷售預約券七折展期五日購者從速 新康里稻園編輯社布

鳴謝 存濟局 周文卿先生 治白濁血淋刺痛 功効如神

此處作爲廣告地位如欲登者請與廣告處接洽

上海先施公司
本公司特派專員前往北口採辦最上等皮貨
准本月念五日開始交易特此敬告各界諸君早賜光顧是幸
818

◉甯波同鄉會募捐消息

甯波同鄉會建築新會所設立商業學校籌募捐款二十萬元已得捐數迭紀前報茲將續捐細數錄后　邵聲濤君助洋二百元趙滄蓉君募南市信業公所任仕廷李蓮生李立爲三君各十元楊桂卿汪孝壽印景高鮑松年李祥賡李德棨邵源來諸君各五元汪存壽陳雲生張鑾君嚴昌祥楊景賢五君各三元葉亭華虞思卿張春生李林發陳如久印源通六君各二元張承陽洪渭卿貝惠芳鄭玉如周學瑞莊耿堂李時新鄭瑞發戎楊瑞王祖浩裘增仁印錫峰蔣賓福繆稼富陳銘奎卓鼎生方寶康張桂堂徐梅卿李雲來陳生財李德財鮑善伯鄭林德李慶祥俞可東水嘉來李槐卿葉錫林黃允常葉亨龍鄭茂昌柴品介陳松聯鄭其昌李元生汪壽田嚴寶珊李雨潘吳文茂陳懷德張宗林陳東來陳忠福董永祥林生楚楊永利方顯章陳德生黃清茂諸君各一元孫純甫募董惠生五元張詠裳三元胡象忠二元余誠彪募協順製本所二十元謝梅卿十元忻禮恭五元余華龍二元謝信寶謝企仁史彩升吳春明四君各一元李韻芾募王雨樵三十元王振和號二十元方濬年募元生行元生諸君香莊立大昌各五十元聯益號三十五元方祖年君三十元豐和米行二十元沈子衡協豐諸君蔡子燊君各十五元王振聲陳良卿方文年沐麟書吳運富五君各十元甬江方悅來八元童彥如碧霞軒甯波同源米行穗與益豐乾益豐大恒久鎭北穗祥米行瑞大木行廣和仝裕盛仁和協大乾豐徐仝邵元成史琢之王立泉胡阮卿富潤煤礦公司富潤諸君各五元益和糖行永泰豐同福和德源大昌棧乾豐棧泰昌戎阿土君各三元晉大大生恒久莊各二元甬裕生莊滬皋鄭章斐各一元又另戶諸君暫收六十九元餘再續報

◉工業專校祀孔記

十月一日（即陰曆八月二十七日）爲孔子誕辰交通部上海工業專門學校唐校長預先印刊體節單及禮堂圖分發執事員及各學生於孔誕前三日行小演禮前一日再行大演禮以資熟習迨至孔誕日該校大禮堂設在專科部正門內廣約五十尺深百尺高三丈餘北首正中有平臺上立孔子神位龕龕上及各處編紮松柏鮮花禮堂四周並置盆花臺上設祭席席上供太牢蔬果等二十盤臺下設祭位視位主祭員位禮堂兩旁走路及主祭員進退之路均鋪甯式花席是日上午禮堂電燈通明九時半主祭員校長唐蔚芝召集執事員及陪祭員及全校學生分班排立專科及中院前馬路上十時樂歌員佾舞員執事員主祭員陪祭員各學員依次就位禮堂正門起至專科門外馬路上有童子軍盛裝排立兩旁約二百五十人威儀肅恭行禮時樂歌員（樂由該校軍樂隊擔認）佾舞員舉止中節全體肅靜恪恭將事祭畢主祭員各學員等退後由童子軍團長李思廉率領該校全體童子軍行敬禮退時已十一點鐘矣

◉皮絲業之軍事影響

皮絲烟爲福建永定特產自遭兵災以來迄已三四月無貨到滬故各店存貨已缺即存貨最多之信孚泰應棧門市零銷極品一種現雖尙有數十擔而往來之家來批各牌亦不能如數照發矣

◉議員接眷北上

新國會衆院議員陸沖鵬上月請假來滬迎接眷屬茲於前日早車携眷北上臨行因隨帶行李頗多特託軍署舊椽薰俞轉請護軍使發給護照以利遄行同行者除家屬外並有新任衆院秘書朱冰君云

◉紅會湘賑幹事出發

湘省兵災水災沉重異常本埠中國紅十字會湘賑幹事部早已派員調查散放現款麵粉屢紀本報現在天氣漸寒冬賑急須散放聞湘賑部已派定幹事魏旭東武筱航於十月四日起程往湘匯帶現款萬元棉衣萬餘件即日運湘俟魏武二君到湘即可散放云

◉巡官調差

閘北四區二分所巡官朱伯昂昨經徐警廳長諭飭升調南市水巡區一等巡官遺缺以李毓藻接充昨已分別到差視事矣

◉請改糞船埠地點

閘北清潔所糞碼頭本在新大橋堍嗣因該處住居之某西人要求警區遷移他處經閘北工巡捐局會同警署擇定淡中路地點建築糞船埠該處居戶遂歸咎與清潔所具呈工巡捐局請求改換相當地方不識曹局長如何批示也

◉分銷紹蕭塘工獎券之籌備

浙省紹蕭塘工有獎賑券事務局長張厚璟現派賀容之來滬籌設分局於新北門舊教場錦安坊內連日佈置售票事宜甚爲忙碌惟須俟至陰曆九月二十日左右開始售票額設四萬號每張十條售洋五元約以六成餘派彩云

◉法國協濟券尙擬續辦

法國在滬創辦協濟義賑券第一期業已開彩給獎籌辦結束茲聞經辦之某銀行現擬續辦一期以濟賑需刻已籌備印券云

◉催繳菜蔬攤捐之緊急

滬南工巡捐局姚局長以上月間菜蔬攤捐收數短絀皆由各攤戶聽信唆使意存觀望所致除派員分別催勸外並函致淞滬警察廳長請派游巡隊數名到局每日上午至各段菜市中傳諭各戶迅行繳捐換照如再抗違定干未便一面由姚局長函商縣商會請爲協催各攤戶從速繳捐毋再抗延

◉煤油號夥吞用賑洋之根究

周浦人汪叔濤在浙省湖州保昌煤油分號內爲跑街夥前往各鄉收賑共收洋四千餘元於中秋節前潛逃無蹤經其號主函報滬南率豐碼頭保昌煤油總公司經理徐慶賓報告警區暨租界各捕房備賞三百元請爲緝拿在案茲悉徐已派人在南橋鎭將汪尋獲帶回滬上同益里徐之家內詳細盤詰據稱有洋三千元在蘇州托中國銀行匯寄至上海南市王家碼頭鴻記布號內親戚胡季瑞處代收倩胡轉交胞兄汪仲賢收取不料胡僅交現洋一千五百八十六元期票三百五十元此外被胡捺存鴻記本號內洋一千元其餘已自行化用殆盡等語徐即報知第一區警署派警將汪兄弟二人及胡季瑞一併拘至該署詰問兩汪及胡均承認不諱當即將銀洋分別起出先給徐具領外將一千八百元送警廳司法科訊核

◉盜賣公產案移歸地方廳審訊

住居紅欄杆橋之本邑人夏國樑近被上海市經董陸崧侯等在上海縣公署禀控盜賣本邑二十七保四圖福岩菴公產請求提究經沈知事飭吏將夏傳案研訊據稱福岩菴爲始祖業產起建於前清乾嘉年間前因該地點劃爲租界將菴遷在二十五保四圖另建房屋旋與比隣嚴姓因經界問題衝突陸經董爲嚴姓之戚因此來案控訴指民盜賣公產請求查明虛實秉公辦理等語嗣又經陸經董偕二十七保四二兩圖經董至縣署證明福菴實爲公產繼續請究復經沈知事一再調查以雙方各執案關民事於昨諭令將全案卷宗備齊移付地方審檢廳訊理一面諭飭夏國樑等自行投該廳備質

◉控訴盜賣義塚案近訊

杭鹽沿等六七十人聯名至地方審判廳禀控前水爐同業領袖徐順卿潘有灤等在上海縣公署朦領保存儲庫田單二紙出外轉領道契盜賣白克路塚地有礙已葬江寧七邑同鄉之骨殖等情曾經該廳派員訊明判決着將義塚妥爲保存在案茲因被告不服提起上訴尙未解決而原告等則又邀請律師至英捕房使署及公共公廨繼續控訴聞須俟函致地方廳抄錄案卷再行訊核云

◉販貨人一去不返

聚和糖行主趙明生昨至法公堂控稱前有販貨客人劉福良來店商人托伊代購貨物當時被劉取去款項不少詎劉一去不返請爲提案訊追中西官諭令退去准予改提到案訊追

◉房產抵補贍養費

陳金氏前至法公堂控兒子陳嘉猷不繳贍養銀兩曾經飭傳未經到案後由金氏查明嘉猷尙有房屋若干間之租洋可收禀明公堂准由金氏暫托某機關派人代收作抵今已收得租洋八十元零兩角除扣去五釐收費外餘洋移送公堂又於昨日傳訊金氏遣伊孫陳子諭投稱以後房租請求堂上准歸商人自收惟該房屋之契據已被被告抵押在外俟期滿後亦請准予商人贖回管業中西官判房租准由金氏自收該房產亦准金氏取贖管業

◉地保欠賦之押繳

二十七保頭圖地保曹和清拖欠上海縣署錢糧三百數十元迭次催繳延不遵納昨經上海縣沈知事飭吏下鄉將曹和清拘案略詰數語判令收押限三日內如數清繳

◉撤換烟酒分棧經理

江蘇第二區烟酒公賣局長李崇鑒會辦黃志道昨日批烟商豫大等稟第五分棧經理馬福蔭辦理不善請求更換由云呈悉查第五分棧經理馬福蔭既非烟商本業辦理以來未盡妥協復據該商等聯名稟控前來其不洽輿情已可概見自應更換仰候招商承充接辦以重國課此批

◉兜售彩票之被搶

粵人謝芝前日午後在虹口天潼路某弄內兜售彩票被同鄉人吳錦全所見即將謝身畔所有彩票皮夾及小洋二十餘枚悉數攫取圖逃謝即喚到九百十九號華捕與粵探江標將吳追獲詰悉前情以謝在公共租界內兜售彩票亦屬違章遂一併拘入捕房昨解公共公廨經中西官訊知吳係過犯判押西牢三年期滿仍逐出租界謝從寬省釋

◉土棧陽奉陰違

公共租界東棋盤街六十八號門牌已閉鴻泰土棧主鄭桂生經新閘捕房華探目邵和鈞包探何正喜查悉鄭與夥友華榮三鄭榮三鄭三桂郭三桂鄭錫錄邱子記王榮生鄭開達錢新記朱阿三曹阿三等有私售烟土情事訴知捕頭轉禀公共公廨出單昨日協同西探勞勃生前往傳訊祗有華榮三一人到堂候示由工部局刑事檢查科代表牛門律師上堂譯訴案情並稱被告共有十二人今則僅有一人到案且係學徒餘皆藐抗不到應請出票提究云云鴻泰土棧延律師到堂代爲辯護關讞員商之英副領事卓君判華退去候分別傳提被告各人到案訊核

◉搶取嗎啡之指控

粵人翁廣正因被寓居虹口天潼路五百四十三號門牌之同鄉人毛炳記指控於前晚糾黨三人突入伊家搶去值洋五百元之嗎啡一聽昨由閔行路捕房包探薛正昌與一百九十號西探將翁拘解公共公廨由粵探江標與西探分別上堂稟明前情請究李襄讞商之英白副領事判翁押候查明於下禮拜三再行訊核

◉斥革車站偵探

滬寗車站王巡官查悉偵探岳金安有遣夥張大代人携帶烟土情事據情呈報任局長着即將岳斥革遺差遴選妥員接充

◉隣居積怨愈深

浦東東溝杜家宅鄉民杜全生曾於舊曆八月初六日持洋八十六元往高橋鎭央人估看途中被隣人戴桃桃攫去十三元杜即告知戴叔康康允爲理償越日杜出外購物半途爲戴桃桃撞見以杜不應糾衆來家毁物扭控縣警察第六分所訊知前情判桃桃收押十天前日期滿開釋後戴桃桃仍心懷恨立邀戴和尙杜毛將金旺桂杜木生等多人擁至杜家毆人毁物當由杜妻李氏出外喚警到來將桃桃等五人一併拘獲帶至第六分所轉送事務所於昨日移送地方廳請爲訊辦論飭分別收押杜全生杜李氏雖均受傷並無大礙諭令回去自行醫治聽候核辦

◉酒店深夜賣酒

武昌路三百零五號門牌某酒店主甬人葉炳輪因深夜賣酒被一千一百七十三號華捕查見以其違章歸禀捕頭請廨出單將葉傳究

◉乘馬疾馳之科罰

馬夫馮阿寶前日午後乘馬在愛多亞路加鞭疾馳被英美工部局代表牛門律師所見以馮在熱鬧處所騁馳殊爲危險即喚五百零七號華捕將馮帶入捕房昨解公共公廨經中西官訊明以馮快馬違章判罰洋十元充公

◉茶館聚賭受罰

甬人陳林生在西華德路三千零五十五號門牌茶館內聚賭抽頭被該管捕房捕頭惡土爾查悉將陳傳至公共公廨訊據供稱該茶館係胡明慶所開判陳退去候再查核在案昨晨復由捕房將胡陳兩人一併傳案經中西官訊明該茶館確係胡明慶開設判胡罰洋二十元充公賭具銷燬陳林生開釋

又錢嘉六在滬西長浜路五十四號門牌開設小茶館聚賭抽頭被一千二百六十九號華捕查悉回禀捕頭轉請公共公廨出單昨日將錢傳案經中西官訊實判錢罰洋五元充公賭具銷燬

◉獵犬留養待領

前日午後五時法租界監維藹路有一無皮圈照會之洋種獵犬毛色有黑有白無人領行爲捕查見將犬帶至盧家灣工部局養畜所收養待人認領

◉無賴禁押兩月

無賴高二康前在法租界黃浦灘手持沙包向浦東婦人沈嚴氏面部拋擲旋將該氏扭住強攫耳上金圈一只而逸後經該氏大聲喊捕由巡捕聞聲到來將高拘獲抄出原贓帶入捕房昨解法公堂先由原告禀明前情請究詰之高供認搶圈不諱中西官判高押西牢二月贓給原告領去

◉串攫煙具衣服

朱炳恒方德雲串攫寓居虹口海勒路三百六十九號門牌王志卿之烟槍一支及衣服數件被王報由捕房派探將朱方兩人拘獲昨解公共公廨經中西官研訊屬實判朱押西牢三月方押兩禮拜贓交原告領回

◉偷竊並無證據

洋人霞弗蘭前至法公堂控侍者施蘭生潛入房內竊取鈔票洋三十元請爲追繳等情施供民人在洋東處爲侍者已有數黍年來安分不敢爲非求察判施還押候傳證人到案再行訊核昨又提訊據傭婦應陳氏投稱洋東失去鈔票之日婦人帶領小主人至花園內游玩洋東亦有事出外究竟是否爲施所竊不得而知中西官以訊無證據遂判將案註銷施開釋

◉竊賊分別處治

竊賊王阿三前在法租界拐竊行人某甲身畔之皮夾銀洋而逃現爲包探得悉將王拘獲又陳阿甫前在黃浦灘輪船上竊取搭客李栢生之白布一疋被李察悉喚捕將陳人贓並獲帶入捕房昨將王陳二人一併解送法公堂詰問王供認摸竊不諱陳供此布係在逃之某甲所竊民人祇代搬取求宥中西官判王押西牢一月陳押十四天贓給原告領去

◉承認串竊票洋

虹口西華德路六十五號門牌居戶曾仁美指控夏侯鼎串竊取鈔票現洋四百六十四元由捕將夏拘解公共公廨訊供管押在案昨晨復訊原告投訴前情請提在逃同黨併究訊之夏侯鼎供認串竊不諱中西官判夏押西牢一年半以儆

◉餅攤夥友串竊之結果

海口路十六號門牌餅攤主陳玉芬控夥徐巧金夏福中串竊値洋六十元之金戒金環等情業經捕房將徐夏兩人與嫌疑人尹和尙周和尙一併拘解公共公廨訊供管押在案昨晨復訊原告投訴前情請究旋經中西官向被告各人逐一研訊明斷判徐夏兩人各押西牢三月尹周兩人無干省釋

◉竊取輪船上棉紗

浦東人張松亭串同在逃之某甲混入虹口其昌碼頭隆和輪船上竊得尤森亭之棉紗六十扎被碼頭包探王湘州偵知將張扭交包探沈崇禮連贓一併帶入捕房押候解廨訊究

◉大世界八月份贈品開標

昨爲大世界俱樂部陰曆八月份贈品月劵開標之期本屆共售出劵一萬號得標者一百六十號下午二鐘仍在共和廳當衆開標頭標一千七百三十號二標八千一百五十一號三標三千一百三十號四標五千二百零九號五標四千零十九號

中華職業教育社特別通訊

◉職業學校募金團消息

昨日爲繼續募金第二期之天
第十隊隊長梅問羹君報告續募到上海慈善團捐金六百元連前共一千八百元

總隊長朱慶瀾
副總隊長聶雲臺

❋雜評二❋

◉奉軍南下與江蘇（謌）

南下之奉軍現雖逗留中途然李督已與中央商允通過。候船南下。以表面上言之。已告一段落矣。惟蘇人士對此尙皇皇然。有所不安者。則以此次奉軍南下。突如其來。謠言孔多。是否果爲援閩。未能令人確信無疑。是故今日奉軍而必欲赴閩。當先由負責之當局擔保無擾蘇省。大吏亦須得負責者確證。有切實之表示而後蘇人可稍釋顧慮。蓋蘇省大吏既允通過。其責即與中央共負也。

老白濁可醫

白濁倒陽新舊輕重限期包愈

白濁初起時用最新科學醫治不過一星期均可痊愈斷根往往治法不良加之注射器皿不潔將前尿道病移至後尿道而成老白濁矣此病並無十分痛苦惟尿中含有膿絲早晨封口有一點白膿褲上常有尿跡每逢天氣更變或身體疲弱飲食不愼腫水尤多此症積久不醫不但陽具倒發見色流精而且尿管牽小便不通致成尿毒損害已身貽禍妻子危在旦夕矣本醫院有鑒於斯特聘歐美專科畢業之醫學博士精治白濁倒陽等症無論新舊輕重均可限期包愈治法全無痛苦功效極其神速永無後患就醫者請駕英大馬路泥城橋東首勞合路對過大慶里口愛仁醫院便是

醫例門診一元二角出診五兩二錢　電話四七一八

院長余啟

廣東種德園著名婦科聖藥

烏鷄白鳳丸

謹告家有母女妻妾姊妹者當要預防種種耗病老母幼女恐其身體虛弱妻妾恐其久不養育姊妹恐其月經乍來乍歇百病叢生以致白帶小產腹痛腰酸頭暈服花久不受孕此種耗病凡男子亦宜注意婦女往往有病秘而不宣以致貽害終身宜速服此丸可免種種耗病之發生此丸不論老少婦女胎前產後均皆可服大有裨益也諸君惠顧認明本園招牌庶不致愼　價目　每丸洋一元　五角　二角半　一角　小丸每兩二角半　加料每兩五角　本園自運北鹿尾巴鹿胎麋茸備合白鳳丸之用諸君零購亦可奉送丸藥仝集函索即寄　上海河南路老巡捕房對門廣東種德園謹啓

注意

大美國華來福醫生補體丸金丹丸總經理處特佈

本藥房總經理上海華美實業公司之大美國華來福醫士駱駝牌補體丸金丹丸二種此丸曾經華美實業公司美商瑪立森君禀准駐滬美總領事署註冊江蘇交涉使署立案出示保護業經各省督軍省長道尹各發給佈告保護一律通銷在案此丸功效卓著早已行銷中國全境男婦老幼服之無不相宜誠健體補腦之聖藥也吸食洋烟之人服之可保烟癮斷絕轉弱爲強各埠欲經理分銷者請來本藥房接洽不勝歡迎批價格外優待　中國全境總經理上海三馬路曲江里太乙大藥房啓　電話第四千零六十五號

腋下狐臭霧藥

男女腋下狐臭發揚於外靈鼻難聞本公司精製此水每日腋下將此水搽一次日久其氣漸消

瓶洋售六角　三瓶一元可用四十天

總發行　上海英大馬路盆湯弄口　杭州清河坊巷內大井巷口　大生製藥公司

美容水即珠蘭香蜜專治腋下狐臭甚爲及痱子汗斑汗臭外搽並治面上雀斑粉刺酒刺油光烟容以及夏令皮膚燥癢頑癬等類洗面後將此水擦面漸能消除並使面上色澤鮮明每

總發行　上海英大馬路盆湯弄口　杭州清河坊巷內大井巷口　大生製藥公司

肝氣散

藥學士徐錫驥先生監製

肝氣散能平肝順氣和胃健脾凡各種肝胃氣痛服之均效無病服之亦能健胃消滯

定價　大盒三十六包大洋三元　中盒二十三包大洋二元　小盒十一包大洋一元　服法另有仿單　批發章程函索即寄

總發行　上海英大馬路盆湯弄口　杭州清河坊巷內大井巷口　大生製藥公司

消痰止咳杏仁精

本公司延請藥學士徐錫驥先生爲製藥主任採辦上等杏仁用化學分析提其精華棄其糟粕製成杏仁精爲潤肺止咳之聖藥專治肺熱喉炎氣逆痰飲咳嗽氣喘等症比服藥半功倍神效無比服法另有仿單

大瓶大洋一元五角　中瓶大洋八角　小瓶大洋五角　外埠函購如蒙批發另有章程郵局匯到即日回件無誤

總發行　上海英大馬路盆湯弄口　杭州清河坊巷內大井巷口　大生製藥公司

此處作爲廣告地位如欲登者請與廣告處接洽

此處作為廣告地位如欲登者請與廣告處接洽

※商務※

●國外滙兌 十月二日

[以上海規銀一兩計算]

上海●滙至●倫敦●
銀行電滙 五先令三辨士
銀行即期 五先令三辨士二五
銀行四月期 五先令三辨士五
銀行買進四月期票 五先令五辨士
個月期貨滙票
帶根電滙 五先令五辨士七五
四月定期 五先令六辨士
又六個月
大條銀 四十九辨士五

[以上海規銀百兩計算]
上海●滙至●法國● 銀行電滙 六百八十七佛耶五
銀行四個月買進 七百十九佛耶

[以上海規銀百兩計算]
上海●滙至●紐約● 銀行電滙 美金一百二十五元
銀行買進四月期票 美金一百二十八元七五

[以香港百元合上海規銀]
上海●滙至●香港● 銀行電滙 六十八兩

[以上海規銀百兩計算]
上海●滙至●印度● 銀行電滙 三百五十個羅比

[以日本百元合上海規銀]
上海●滙至●日本● 銀行電滙 四十三兩五

倫敦電滙 五先令三辨士半
印度又 二百三十五個羅比
法國又 六百三十五佛耶
香港又 六十三兩
紐約又 美金一百廿六元
日本又 四十三兩
和蘭又 二百六十四元

十時許正金掛牌改為四錢三分四錢四分正金亦即照改

又 香港又長半辨士之後 二百十四兩三錢
又 最高 二百四十三兩
又 收盤 二百十二兩
又續放長半辨士昨日十點五十分鎊價更動其餘各國滙水亦即照列下

●金市

昨日大條銀仍未更改標金開盤二百十八兩至九時半鎊價揭曉並無升降斯時標金向售二百十五兩左右距十時五十五分鎊價忽長半辨士東洋跌去半分金價亦即跌至二百十兩正金銀行買進十二月份五先令三辨士至五先令四辨士三七五價出者亦有跌萬磅價五先令二辨士至五先令三辨士收盤金價將有起色因銀行買進之英金萬磅共價為五先令四辨士二五香港滙票上下午二次共長一辨士三裝住友等銀行買進十二月份東洋二三十萬元價四錢二分半至四錢三分午後銀行休息收盤金價複漲至二百十四兩五錢買者尚多惟現貨之價跌二兩計二百六十六兩是以恒孚等銀樓首飾金價亦跌半元今將市價錄下

十月份標金 開盤 二百十八兩
又 收盤 二百十六兩
又 曉時 二百十八兩
又 長半辨士之後 二百十五兩
又 最高 二百二十兩
又 最小 二百十三兩七錢
又 收盤 二百十二兩八錢
足赤條金 下午收盤 二百六十六兩
赤足金 最低之價 二百六十九兩

●錢市 十月二日上午收盤

洋釐	七錢四分二釐
龍洋	七錢四分二釐
江南小洋	六錢四分一釐
廣東小洋	六錢四分一釐
銀拆	八分
銅元	一百八十千文

又下午收盤

洋釐	七錢四分三釐
龍洋	七錢四分三釐
江南小洋	六錢四分二釐
廣東小洋	六錢五分二釐五
銀拆	四錢八分
銅元	一百八十二千文
衣牌	一千三十文
錢	一千五百二十文
市找	一千文
角子	一百十五文
貼水	十五文

恒孚銀樓上足赤飾金 本牌每兩兌出三十九元五角
又 本牌每兩兌進三十七元五角
又 足赤 每兩三十六元
永豐餘頭紋字銀足赤 每兩三十八元五角
又 每兩兌進三十七元五角
銀樓大同行足赤飾金 每兩三十九元
銀樓門莊足飾紋銀 每兩一元六角五分

●股票證券 昨日交通公司報告

藍格志	買 十六兩
老公茂	又 一百廿兩五
東方紗廠	又 一百十一兩
耶松	又 六十兩半
派堂	賣 十一兩

▲上海證券交易所報告

元年八厘內國公債	購入大票 八十元
元年八厘內國公債	購入小票 七十九元
元年六厘內國公債	售出大票 四十三元
元年六厘內國公債	售出小票 四十一元
三年六厘內國公債	售出大票 六十五元五角
三年六厘內國公債	售出小票 六十四元五角

●米市

近日滬南米市所到新貨頗多惟米店大都觀望未敢進貨茲將開出大盤行情錄下

北幫高機白破 七元一角
常幫機新白 七元一角
北幫機白破 七元一角
蘇同機新羅破 六元五角
蘇同機白破 五元三角
青角機新秈 六元五角
常幫機白破 六元八角
錫幫機白元 六元六角
嘉興機洋元 七元五角
松江機白秈 七元九角
棧貨機白破 五元一角
黎里機白粳 六元二角
蘇同河下新粳 六元四角
泗涇機 六元九角

四年六厘內國公債 售出大票 六十六元
四年六厘內國公債 售出小票 六十六元五角
五年六厘內國公債 售出大票 六十五元
五年六厘內國公債 售出小票 四十八元
七年六厘內國公債 售出長期 四十三元
七年六厘內國公債 售出短期 三十七元
交通銀行 股票(除息) 四十六兩
通商銀行 購入 九十九兩
浙江興業銀行 售出 五十五元
蘇路證券 售出 六十六元
浙路證券 購入 三十三元五
招商航局 購入 二百十五兩
漢冶萍公司 購入 三十九元

●油荳餅

昨日滬南進口張德元漁船裝來長生荳油一千二百件沙船裝來德與號荳一百件牛莊油三百件又有豆餅二件開交易荳油十件行情由行家茲將價列下

牛莊荳油 十一兩
青岐荳油 十兩零八錢
青口豆油 十兩

●麵粉

昨日客幫銷路不多公會同行無升降有今日均是抛盤之交易市價尚逾每袋扣用

老車牌 二元三角
綠雙馬 一兩三錢五分
紅雙馬 一兩六錢二分
綠山鹿 一兩五錢五分
紅山鹿 一兩六錢五分
綠英球 一兩五錢二分
紅英球 一兩六錢八分
綠兵船 一兩五錢五分
又 一兩五錢七分
紅兵船 一兩六錢一分
綠啵車 一兩五錢五分
紅啵車 一兩六錢
綠天字 一兩五錢五分
紅天字 一兩五錢五分

現出淨價 下月分

●花衣

昨日上午市面尚堅下午跌錢五至一兩江商洋行買竹恆

●棉紗

通州花衣 上午過秤一千二百五十包 價三十五兩
又 太倉花衣 下午過秤一千包 價三十一兩八錢
火機花衣 又 上午過秤 價三十二兩
市本花衣 又 現貨 價三十四兩
南機花衣 下午打包 價三十三兩
又 下午過秤 價三十四兩
餘姚花衣 上海 現貨 價三十三兩五
又 宣花衣 售出 價三十四兩

萬火機花衣二千擔又太倉花衣八百擔武林洋行買通州花衣一千包又買太倉花衣一千包又通州行購市花衣三千包武林洋行購入本花衣一千包又買二千包以上均照市價列下

昨日紗市大漲因外間紗價甚貴十支紗每包已漲三兩一百支以上貨亦因略有起色四川幫紛紛買進出多少不一此外則湖南幫亦購入十六支紗約三百包另有日商購十支紗及人鐘牌紗恆豐紗廠出貨售價列下

十六支地球	小包 一百七十兩
十四支 此係湧金紗廠開出	二百包 陰歷九十月底
此係扣佣 大包	一百六十兩
十支 此係怡和紗廠開出	一百五十包 陰歷本月內
十六支 此係日信伊藤兩洋行售出	八九百包
出清 十支 本月 分上午扯價	一百六十一兩
十二支 花福 大包	一百七十七兩
又 牧羊 大包	一百七十六兩
十二支 三星 大包	一百七十五兩
二十支 四寶 大包	一百八十兩
十四支 上海 大包	一百七十五兩
又 水月 大包	一百八十一兩
十六支 川帮 購進	一百五十一千兩零五錢
十支 明月	一百六十兩零五錢
二十支 鳳凰	一百六十六兩
十支 紅水月 大包	一百六十六兩五錢
十六支 紅湖 大包	一百六十四兩
十二支 海塔 大包	一百五十四兩
十二支 公雞	一百五十五兩五錢
二十支 寶島	一百六十五兩
十二支 福田	一百六十八兩
又 漁翁	一百七十兩五錢
以上天津 江西 漢口 牛莊 等	約共五百包
十支 明月	一百六十兩
十六支 丹鳳 大包	一百六十一兩零二兩
又 水月 大包	一百六十八兩
十六支 虎 小包	一百五十六兩五
又 蛙 小包	一百五十四兩七
以上公會與就智國售開	三百四十百包

●輪船進出口日期

十月二號禮拜三進口
新北京 太古 香港 福州 長江
新寧紹 寧波 招商
新濟 漢口 招商
新和 長江
廣利 廣州 招商
太古 日本
熊野丸 日本 日清

十月三號禮拜四出口
綏陽 長江 怡和
聯和 長江 怡和
江新 長江 招商
大貞 長江 日清
大昇 長江 太古
瑞天 寧波 大達
大安 溫州 寧紹
江濟 揚州 招商
愛仁 寧波 招商
廣利 廣州 招商

十月四號禮拜五出口
新利 寧波 怡和
新倫 寧波 太古
瑞和 長江 南京 太古
重慶 長江 日清
神戶 長江
新北京 長江 太古
新濟 汕頭 太古
大和 寧波 日清
德興 溫州 日清

十月五號禮拜六出口
海門 海門 聚豐
大達 揚州 大達
大和 崇海 大達
朝陽 崇海 裕崇
海口 牛莊 太古
安慶 長江 太古
熊野丸 神戶 日本
南陽丸 長江 日清
泰洋丸 崇明 東洋

十月六號禮拜日出口
華大 長江 招商
香港丸 香港 日本
朝陽 崇明 裕崇

十月七號禮拜一出口
吉和 長江 怡和
江裕 長江 招商
大利 汕頭 日清
溫州 汕頭 太古
西安 汕頭 太古
通州 威海煙台天津 太古
大通 長江 太古

T.K.K.

上海支社
東洋汽船會社

往來日本美國間自上海出帆過長崎神戶橫濱香山以達舊金山

上海出帆赴舊金山日期

春洋丸 三○○○○噸 十月五日
高麗丸 二○○○○噸 十一月三日
西比利亞丸 二○○○○噸 十一月十五日
天洋丸 二二○○○噸 十一月念八號

渡船是日下午五時離滙關碼頭

各船皆完全新式裝置無線電報海底信號洗澡室育兒室婦女消閑室及一切新式安舒器具備有樂隊影戲並可於甲板跳舞至於伺候周到烹調適口尤與衆不同所過口岸旅客均可小住且可改乘花旗輪船公司及昌興火輪公司之輪船本會社且代客辦理長崎神戶橫濱間之鐵路運輸事務

(在四川路七十一號) 電話三一二九

經理 T.N.ALEXANDER 謹啓

古特立奇Goodrich橡皮輪胎

本公司經理古特立奇汽車橡皮胎均選用上等質料督造堅固耐用（包用一萬另五百華里每日如行十里則約可用三年）與市上所售者迥不相同曾用過此種輪胎者當知不謬 諸君有未購用者倘祈從速本公司兼售最上等汽車並出租汽車及修理機件價目公道無欺

仁記路A二號 中央汽車公司
電話 三千八百○九號 二千六百六十一號

好立克麥精牛乳粉

好立克麥精牛乳粉確是純全食品用最上小麥精與純淨牛乳融合蒸製成粉誠為無上食品也其質既補味亦極佳且消化更為極易凡乳母無乳年老身弱之人最有裨益必能代乳以喂嬰孩病者體小孩之至寶且旅行攜帶甚便利

好立克麥精牛乳粉凡病人最為合宜與他種熱症傷寒及其疾病調服用冷水或熱水均可

好立克麥精牛乳粉有致誤不

好立克麥精牛乳餅裝於玻璃內袋中

攜帶殊屬便利

購者必須認明再亦須另加牛乳倘蒙賜顧請向各處大藥房及商店

好立克麥精牛乳粉公司設在英國思羅地方駐華總經理發衛禮設在上海黃浦灘一號

分大中小三種

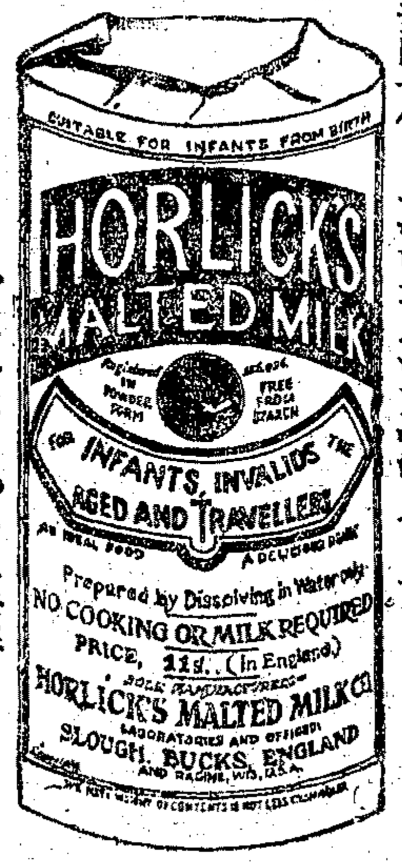

保產催生香

西藏奇寶

●生產必需之品●

此香功能保生產時之安全極有神驗此香以費之吾國之人士之赴極有藏中婦女皆寶寄妻女者論此香何許危險爲異者多有求獲此香及難產時無此香時則恐有心靈之安極妙凡婦女臨產時焚此香必能順產生香之功效有如此者凡孕婦身體薄弱及苦於難產者身心從容一點即生並無苦痛實有不可思議之效力每盒價洋五角外埠函購郵費六分江漢口上海各大藥房及南京格外歡迎各埠著名藥房各大藥房代售 總發行 上海四馬路 大慶里內

立止白濁丸

每瓶三角半料不二效世五倍元門上棋洋海街閣東二樓牌號三保謹啓 上海梵王渡路廣和東

白濁丸

程鳳生醫生

此丸專治五淋白濁尿管刺痛花柳熱毒初起點滴淋漓若不早治釀成下疳等症此丸服之痛止至一盒全愈立見大效每盒一元另中國本年研究消滅白濁七體虛症無效退還如每盒大洋一元另外埠郵費角自北德首洋新四到各大藥房出售

上海四馬路江西路口三好堂藥房

程鳳生醫生法啓 N

出售舊機紡織零件

啓者敝廠有大引擎一部及各種舊機零件如有欲購者請於午後四點至十二點半來廠面議價目從廉有意者請函寄西華德路楊樹浦恆豐紗廠啓 戊513

嫩面玉容散

京都天寶齋

此散專治男女面上黑斑雀斑烟色酒刺油膩等症暗自然嬌嫩每瓶六角每瓶四角大照顏大洋八角每四瓶二元一元中國各大市西新鼎口 每瓶均設有新上每瓶洋里

失票聲明

茲因本莊於本月廿日遺失信元五號四萬四千元至九千八百○五號六萬九千○四號又八千五號第十五號期票一號千○月十一日五十元一號○第二期各紙又九千八百元各期已作廢除向商號掛失並登報聲明此票外人拾得作為廢紙此佈 某泰告白 戊300

百代公司

天下最大影戲製造廠及運最佳影片之大公司即百代公司是也比年以來本公司除運到各種最有名望之戰爭歷史以及滑稽影片外茲將已經運華各種連本長片名目重行申明於後

寶蓮女遇險記(怪手)(紅圈)(鐵手)(神眼)(是非圈)(七粒珠)(毒手盜即龍爪等早經各界備極歡迎婦孺咸知毋待贅述茲又運到黑衣盜一本較以上諸齣更為出色現由愛普廬大影戲院租賃開演如蒙各埠影戲園購辦或租賃敝公司之影片則其營業莫不發達也

香港皇后大道十二號
上海四川路十九號
天津法馬路十六號

百代公司啓

信昌仁現銀皮貨珍珠鑽石

上海三馬路中美仁里對門專收各種精圓珍珠新光老光金鋼鑽石上等翡翠寶石等件出價特別從豐並發兌各種珍珠新光老光鑽石等件零蔓批發門莊格外克己如蒙賜顧無任歡迎此佈

上海中法實業銀行開辦儲蓄存款廣告

本銀行經收一種特別往來存款名為儲蓄存款總數每摺不能過洋五千元或規元三千五百兩正每戶發給存摺一扣凡有付款或存款等項均須交出存摺所有出入由本行記自存款後第二月起按每月結存最小之數再加二厘○兌滙款項該款儲蓄銀洋能由本北京臨至天津無須補水匯至別處分行則本銀行格外克己當以最合宜之行情結算入簽字為憑(年息)年息長年四厘其算法如下除照往來賬二厘計算外行匯至別處分行凡持存摺之人亦可在別處分行支款惟預當由行知照

研究身體健康不外乎調養元氣原皮西洋參

功能滋陰潤肺與桂圓汁同飲力量人參若能於睡前酒後暢飲一杯自覺氣爽神清安恬愉快敝公司今特備精緻樣本(凡說明書價目表郵購辦法經理章程及參樣等一切俱全)藉供瀏覽函索即寄定價亦廉最便宜者每兩祗七角餘批發另售均所歡迎 上海名世公司謹啓

(經理處泗涇路六號 電話中央四六六二)

丙 152

費廉之燈火(一)

電燈為最潔淨完美最便利安適之燈火並以新式燈泡之省電能將電費較從前減至三分之一且可稱為最廉之燈火○新式省電燈泡凡十六支廿五支三十二支及五十支燭光每只售銀四錢一百支燭光每只售銀八錢半二百支燭光每只售銀二兩五錢欲購以上燈泡請至南京路四百七十一二號本處樣子房 電話二千六百六十號

寓滬西人工部公局電氣處啓

上海東方滙理銀行廣告

本銀行基金四千八百萬佛郎貯金四千九百萬佛郎總行在法京巴黎專做各埠兌匯存項押款如蒙 賜顧請至本行面議可也

久年夢遺亦得愈

夫人之所不能免者病也然病之種類甚夥其最烈而劇者莫如遺洩一症矣其患是症者原因常由於少年早婚或因思念過度終日不寬以致心腎不交無夢亦洩見色即流余亦患是症迄今已逾五載求醫服藥百無一靈且身瘦肉消神疲不醒飲食無味日沉迷獨育麟之難得已知性命將不保余自思之病已如此惟聽天而已後蒙一王君傳云上海二馬路京都天寶齋藥局特別研究新法化學秘製純陽遺洩丸能治一切夢遺滑洩等病且服之有中流砥柱之力余聞之遂購一料計洋五元按時服之五日始見應驗食而知味精神漸强厥後又購一料隨服隨愈非但遺洩全愈而且身壯力健舊疾已除驗害出望外余思無德可報特將靈驗實據刊於報章以告患病同胞毋須別求但購是藥必得奇功可獲安 南海北禰彭梅卿謹啓 丙

浦口鑫記轉運公司遺失圖章聲明作廢

逕啓者於陽歷九月廿四號下午六句鐘因鄰號大安棧失慎敝公司因搬運傢俱致遺失長形木質圖章二顆一(浦口鑫記公司)一(鑫記回單)如有人拾得此章概作廢由本月廿五號起改用方式木質圖章特此聲明 經理周廷貴敬啓 373

紅血輪

今有人於此久患血虛之病服中藥殆遍而卒無一效不特其人之家屬咸抱隱憂即自心亦必惴惴焉懼生命之不保此人情之常也或有勸其服西藥者起而代詢諸醫界中人日能療斯疾當以何藥為最可靠我知醫界中人必以紅血輪補藥為對更進而詢諸藥業中人日能療斯疾究以何藥為最有效我知藥業中人亦必以紅血輪補藥為對何也蓋紅血輪補藥之製煉既不同他藥之借重鐵質取效暫時又不比他藥之偏於溫熱飲之辛燥悉取西藥中純粹補血各品參合華人男女體質能使不溫不寒為中正和平之聖劑其治一切貧血病有不可思議之功效在焉療虛益損起弱扶強猶其餘事耳君如不信請嘗試之 詳細功效載明仿單茲不備述購者諒之

價目大瓶二元每打念元小瓶一元二角每打十二元

總發行所上海二馬路抛球場羅威大藥房 各大藥房均有批售

謝函彙刊

本藥房經驗良藥自來血補男女血諸虛症功效確實為購服諸君所共知無容本藥房贅述也惟自發行迄今縣年蒙各界惠即證書謝函本藥房謝經逐時登報奈函札過多難骍遺源因特歸此欄凡先後惠函取砥實經驗者輸流刊誉三日一換以發淹積藉副惠願諸君之雅意亦徵本敝房之信實耳

杭城思齊學校教員施君來函 ●頭暈目眩完全消除●

逕啓者鄙人素患腰痛腰酸之疾且身深弱不堪從事育必煩事冗每一行動頓覺頭暈目眩前由敝友介紹初服自來血一瓶未覺有效再服兩瓶精神健旺頭暈目眩亦告痊愈鄙人感謝貴藥房之功效無已特將病由自來血之功效完全消除之情形詳告於諸君作為證明並書數言以誌感謝 杭城思齊學校教員施執宏鞠躬

自來血 大瓶二元 小瓶一元二角 每打二十元 每打十二元

上海四馬路五洲大藥房發行 各省分藥房均有批發

此處作為廣告地位如欲登者請與廣告處接洽

此處作爲廣告地位如欲登者請與廣告處接洽

聲明召股

茲於民國六年元月槐與王景雲茅慶佑在上海添慶里合開元大慶記洋雜貨字號所有生財存貨客帳以及一切收付帳目並向洋行定貨等情自陰歷八月中秋節爲止統歸於王 [illegible] 如數付清議據收回日後盈虧一概與王景雲無涉雙方除推召據外恐未週知特此登申新二報以誌 [illegible]

茅慶槐謹啓

聲明推股

[illegible]

王景雲謹啓

上海中國濟生會籌辦義振團經收京直豫春振捐款第九次報告

萬七千元　南華洋五千元　鈔洋三千元　一千八百四十二元　一百元　洋一百元

[illegible]

上海中國濟生會籌辦水災義賑團經收東大汶口水災 湖南水災兵燹 山東賑款第十八次報告

十二元　三百廿元　五十元　一百元　五十元　六十元　五十元　五十元　五十元

[illegible]

色愈立止夢遺聖藥

[illegible]

浙江省協濟紹蕭塘工有獎義券發行章程

[illegible]

浙江省協濟紹蕭塘工有獎義券承銷章程

[illegible]

大學眼藥

目之愬情有口舌遠不及者是專因目之健全而鮮明如目一有疾奚得盼眄如意此葯能治所有一切眼疾奏効如神實爲可驚

調劑老舖　大阪北濱

參天堂大藥房

各大藥房及洋廣貨舖等均有代售

白玉霜

清芬潔白

妝飾奇品　最有價值

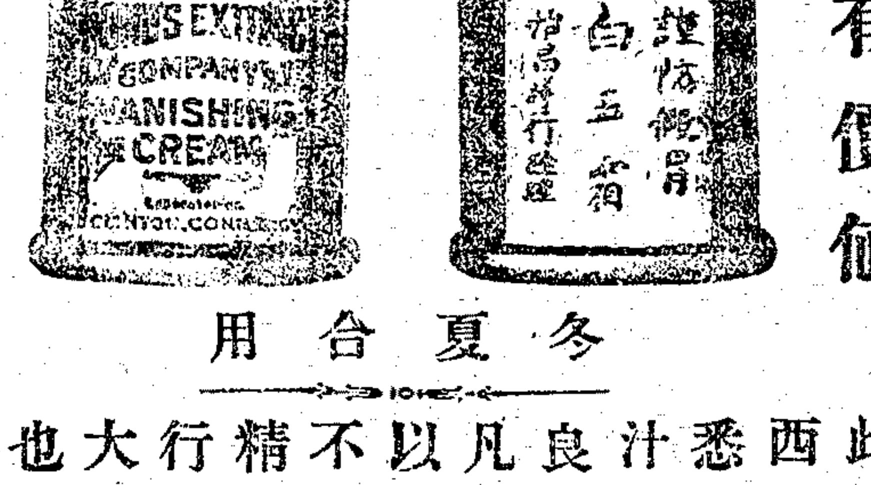

冬夏合用

此粉美國新出品中之特色尤爲歐西閨秀名姝所歡迎曾經著名醫學悉心研究博採益肌潤膚之花蕊精汁製成極香潤之美顏粉膏性質純良色香佳美曠世殆無其匹凡市上所售之花粉號稱極品然皆以粉屑油蜜調合每多缺點或潤而不香或香而不潤蓋由製品家未嘗精究物質故不能令購者滿意與本行經理之白玉霜絕大區別請向各大藥房洋貨店購試方信言之不謬也

上海法界天主堂街怡昌洋行謹啓

插班從速

本校呈教部有案開辦已久成效卓著畢業後得最予介紹近將講義一律改用鉛印添加注解尤臻完美茲因本班所招免費插班生已將足額定於本月底截止如欲索閱章程請附郵票三分上海厚同路民弄北里三四四百念銀號中國學行指授 [illegible]

法國

非厘波亨利化學製藥廠精製

SANTAL HENRY

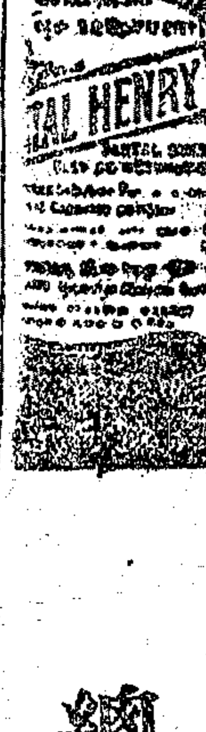

山得爾亨利白濁丸

總經理上海百司洋行謹啓

中國各大藥房均有出售

強種　精血丸　補身

[illegible]

三星帆布

宜彰帆布公司於民國初元在天津創製中國防水帆布第一家並製皮箱鞋包一切物美價廉實無欺 [illegible] 購貨時務必認明三星商標爲要庶不致誤

上海總經理處法界天主堂街同順長記

總批發處天津宜興商行

上海經理處寶善街福興立號

上海孤兒院鳴謝

[illegible]

中日實業有限公司滬行廣告

本公司業經農商部第八〇二號批准立案資本金共爲五百萬元 [illegible] 鑛產鑛質及一切開採計畫備蒙惠顧議商辦法請於每日午前十時至午後四時駕臨香港路六號本公司滬行接洽可也 電話二千六百廿六號

此處作爲廣告地位如欲登者請與廣告處接洽

戲學指南第五册 出版

是書工尺板眼唱 自色色完全均係 名佮異本且於緊 要處附加說明得 此一編審如老曲 師當面指授資無 師自涌之學戲善 本也茲第五册已 出版有

罵曹 打鼓 轅門 斬子 二進宮 斬馬謖 拾黃金 等

唱工之戲每册仍售三角現特將第一册起至第四册內之工尺過門譜及內容一一披露於后以便學者檢閱也

第一册內容 李陵碑 瓊林宴 秦瓊賣馬 黃金台 空城計 胡琴運用圖說明

第二册內容 洪羊洞 祭江 武家坡 文昭關 硃砂痣

第三册內容 獨木關 汾河灣 玉堂春 上天台 三娘教子

第四册內容 烏盆計 魚藏劍 浣紗計 彩樓配 八義圖 以上每册售三角

上海棋盤街總發行所 中華圖書館

分售處 國華書局 交通圖書館

中華民國七年十月三日 星期四 申報第四張 舊曆戊午八月二十九日 (十四)

游戲文章

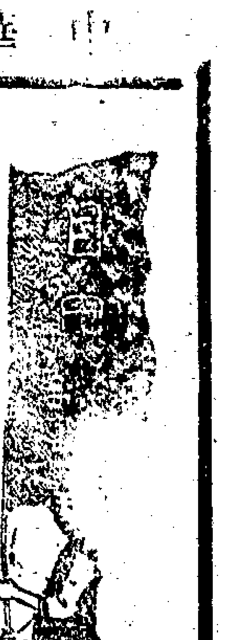

愛克司先生傳 (舒漁)

愛克司先生者。歐羅巴洲人也。相傳其先出於中土。遠祖金竟仕於軒轅氏。能別姸媸黑白。使物無遁形。金竟生十二子。能世其家學。悉爲帝所任用。數傳至秦始皇時。有名照膽者。與人交。古道照人。可託以肝膽。以此見重於世。秦亡。疇人子弟流離入西土。金竟之裔。一支隨之。往歷數世。有玻氏者。能紹金竟之學而發揮光大之。西人嘗攜之入華。華人士見其容光煥發。與金竟子孫之在中土者。適然不同。於是上自名閨淑媛。下至里姑村婦。莫不歡迎之。而玻氏子弟。遂散處社會間。金竟嫡派子孫。反因之式微焉。玻氏數傳。有聞人三。一曰望遠。二曰攝影。三曰顯微。望遠擅催眠學中之千里眼術。天文學家及航海者倚重之。軍事家亦嘗借之以偵探敵情。攝影工繪事。凡山川人物蟲魚花草。各種風景。經其臨摹。無不維妙維肖。顯微能察微知著。醫學家每賴之。考察微生病菌。先生即顯微之子也。得其父醫學眞傳。顧以顯微之術。但能視察病人之外部。而不能及其內部。於疾病之在臟腑間者。治之每生困難。乃更精心研究。久之。遂能洞垣一方。凡臟腑之疾。先生視之即能知其在何臟何腑。而施以治療焉。由是愛克司醫士之名。遂喧傳於醫學界。各國病院中。無不願迎先生往。而致其供奉云。

贊曰。先生眞神醫哉。昔史記載扁鵲飲上池之水。視病盡見五臟癥結。特以診脈爲名耳。初讀之頗疑其怪誕。今以先生之術證之。乃信。特是先生既能察見人之臟腑矣。而今天下之人。有狠其心。狗其肺。蛇蠍其腸胃者。不識先生亦能洞察而醫治之歟。若果能是。則其造福於人羣者。豈淺鮮哉。

客座閒談

俄京之生活狀況（五） (劉麟生)

及獲審期。至余與吾人得入院旁聽。開庭係二句鐘。余等仍由石梯而上。庭內空氣甚惡。秩序亦不整齊。名爲二時開庭。直俟至五時猶未開庭。俄人不能按所定時刻行事。是一弱點。七時許。法官七人始聯翩入席。此七人皆工黨也。係由新議會選出。衣服皆不潔。裁判長着褐色之衣。儼然一商人。某法官之汗衫積垢太多。遠視之幾與外衣一色。法官入席時。亦無人起立致敬。最初傳到者爲一班貴公子。中有一人名蒲里司克維哥。曾充俄皇禁衛軍統將。絕端主張帝制。與拉斯普丁暗殺案頗有嫌疑。諸人此次被控。則以圖謀復辟之故。是日旁觀席者滿。富商大賈多故著惡衣以往。僅有一婦與其女數人。裝飾華美。來坐余旁。嫌坐位不敷分配。其中一女郎操德語謂余曰。請先生他往。吾儕欲得此坐。獄囚中有吾戚一人在也。余斯時倦甚。懶於他往覓坐。遂拒其請。女郎紅暈雙頰。頗有怒意。強顏坐下。半跨於椅。半壓吾身。吾視其人風致殊屬姣好。何以其身重不可耐。欲與之起交涉。又慮唐突太甚。遂略露坐臥不安之狀。女郎會意。亦側坐讓余。然猶壓余衣襟之一角。余亦不敢與之較。斯時來者愈衆。樓上下皆無隙地。余坐處添置二椅。益覺擁擠。有頃。鮑爾希維黨軍士二排。盛服而入。引四人入席。既就序。軍士皆嬉笑自若。有似郵童。余察其戎裝。雖鮮明而服飾頗不一致。有著絨帽者。有著皮弁者。遠視之。眞同劇場中人物。兒戲而已。余此時如愛儷司遊異鄉。目眩神駭。四座談笑聲聒耳。令人無以爲歡。目所見者惟萬頭攢動耳。

吾輩談既久。司令至矣。余與之行相見禮。訖。彼導余往各處遊觀。經行之處。垣牆皆高厚。不聞市聲。廊廡至寬。司令爲余言。有人曾活埋於此中。余聞之。不寒而慄。余乞司令導余至監獄一覽。司令允。諸獄室長十四英尺。廣十二英尺。門首有一鮑爾希維黨人監守。室中僅有一窗。高據屋頂。光線亦不足。地板以石砌。壁皆堊以白色。外觀似甚潔。而寒特甚。室中有電燈一盞。故晚間尚不黑暗。燈置鐵床旁。桌上外有一椅。室中傢具畢於此矣。居此室者爲前財部總長。年可五十許。鬚髮灰白。肅余入坐。余在此又睹俄京冠履倒置之景況。彼荷槍之軍士方趾高氣揚。立於室外。而此財政總長乃垂頭喪氣。與余談話。渠時讀英文文法書。英語仍不了解。故余二人用法語談論。此人雖處獄中。胸懷似甚灑脫。對於時事。絕不出一怨語。新政府視彼等爲政治犯。故於友朋探詢書札往還。一切仍許以自由。彼謂余曰。新黨決不至以刑戮加於吾儕。吾在此亦不懼。所懼者地址之惡劣耳。吾同儕中終日懍懍惟懼死期之將至。吾亦不敢以此告妻子。告之徒增其恐怖耳。余聞此語。惆悵者久之。隨往視他獄室。遇一俄之社會民主黨人。略敘片時。彼痛詈鮑爾希維黨。且曰。先生返美。乞以敝國內容詳述於人。鮑爾希維社會黨人既秉政。則捕他社會黨入獄。專制時代。吾入獄者九次。革命以後。吾入獄者十次。俄皇之與鮑爾希維黨。其專制殆相等。今日又烏得有眞正之共和哉。語畢。怒形於色。亦言已不畏死。特波黨亦不敢以白刃相加。余既周覽此種個人所居之獄室。遂往普通獄囚宿舍。計有二所。陸軍犯皆居此。管理頗不嚴。囚人吸烟。或作葉子戲。自若也。某師長亦在獄中。操法語謂余曰。君視今日之俄奚若耶。蓋拘其官吏入獄。貴國會有是事乎。余答曰否。吾美人民有戰不力者。則繫之獄中耳。師長曰。吾國所繫者皆主戰一流人物也。何事之相反若是。余儕不禁失笑。時監獄者已速余行。余遂攜吾人他往。

世界新聞

歐戰後之婦女問題 （九月十九上海日報）

英法俄義比及德與奧諸國人民。在開戰以前。女多於男。已五百五十萬以上。英爲尤甚。女多於男一百三十萬。德多七十四萬餘。大戰已歷四年。男子之損傷不下一千五百萬。是女多於男二千餘萬矣。歐洲夙患女多。所謂婦女問題。引起社會問題也。而今後乃更甚。此項餘多之女子。既無從結婚。將皆獨立自營生活乎。然殊不易言也。歐洲女子教育之進步。女子職業之發達。固也。要亦理論上如是耳。實則女子於結婚之後。仍必棄其職業而實行其賢母良妻主義。欲令女子獨立自營勢有所不可也。日本女子比男子少。又爲家族制度所蔭庇。總得爲相當之結婚。與歐洲女子根本的不同。斷無終身而從事職業者。即或求職業。亦只以防結婚後萬一之變而已。然戰後之日本受歐洲思想之影響。亦未必無幾分之婦女問題也。

短篇小說

言情短篇 五分鐘 （常覺小蝶）

此時門動。曼黛復至。一傭媼持茶具進。老人猶深思未已。冷眼視斐蒍詩般勤之目光。乃時時注及女郎。心竊詫曰。孺子固劣。然不謂其猶有恒心。殆未忘舊時之情愫歟。吾當慎防此子。念時。鼻間微然出爲冷笑。是夕無他語。迨至次日。則老人第一念之縈於心者。即爲斐曼二人。匆匆梳沐。即推窗下瞩。則斐蒍詩已與曼黛先在園中。並肩緩步。不知作何情話。老人覩此。忿恨無似。不禁發爲申申之詈。砰然閉其玻窗。返披外衣。遥奔下樓。實則斐蒍詩與曼黛相遇。爲時正亦未久。當斐蒍詩歷醒。朝陽皎然照及其面。覺室中雜物。一一似展笑容。迎其故友。斐蒍詩中心舒慰。若有甘甜之味。盪其胸中。因亦含笑而起。搴幃一望。則園花沾露。葉葉似展琉璃。好風吹香。使人起歡娛之思。樹陰中乃露茜裙一角。臨風飄舉。蓋已有人先己而起。作園游也。斐蒍詩知爲曼黛。夫以清晨朝日之下。會其久別知心之友。爲味之甘。實有過於蜂蜜。斐蒍詩乃即匆匆整衣。步入園中。小徑曲如羊腸。足音跫然。乃起細響。曼黛知有人至矣。則卻步不敢回顧。而心房忐忑。已不復能自持。而斐蒍詩已近身後。微引其手。尖覺其殊無拒卻意。乃始引之將親以口。曼黛初似避。想至此。忽一驚。則亟斂其手曰。先生早安。其言出兩頰已染蘸紅。斐蒍詩則曰。曼黛汝豈已忘我耶。三年以來。吾心忡忡。實無一霎刻。幸而上帝見憐。得使今日重遇於此。我所欲問亦僅一語。即吾最後之一書。君何以不我復也。曼黛微愕曰。然則我尤當問君。此最後之一書。果誰付郵者。尚憶當時。吾以書付郵筒。盼斷經年。而乃杳然不至。以爲君事方冗。或無暇及耳。而君乃謂我不復。豈來鴻去雁有一誤耶。斐蒍詩初似勿信。繼乃恍然曰。然則是矣。此必尊甫匿我書矣。數年以來。我乃倘怨曼黛。曼黛不語。仰面以視天際朝霞。心口同時語曰。果如是乎。是則吾誠錯怨斐蒍詩矣。（未完）

大東旅社開幕廣告

魏巍大東 別緻精工 味分南北 花滿香濃 空氣活潑 不欺不蒙 倘蒙賜顧 今已開幕

獨樹奇峰 一花一木 餐別西中 可行婚禮 房層敞宏 唯一旅社 無任光榮 特告諸公

建築磅礴 皆訪歐風 奇珍異味 可賓高朋 車馬便易 直似瑤宮

構造玲瓏 茶酒飯菜 無不包容 招待周到 消息靈通 行人出止

裝點修飾 既美且豐 大庭廣厦 接待和融 價分六等 愉快無窮

本旅社主人 披露

萬國九洲第一靈驗耳聾聖品

京都天寶齋◉謹告同胞◉耳聾痼疾◉我有神劑◉服此立聽◉奇驗神藥◉包可斷根◉另有立止心氣胃痛散服下立刻止痛每瓶一元

凡患耳聾之症皆因腎水虧損相火上炎或因鬱火傷肝以致耳鳴耳脹耳熱耳痛等病本齋家藏良藥屢蒙官商試驗故敢出而問世非徒漁利已也善男女老幼久年初起一經服此九二三盒立覺血氣調和呼吸如聾復聽眞乃第一聖品每盒一元每料六盒洋五元

靈捷補眞陰生精液退浮火除邪熱雖十年廿年舊症服九一料竟獲奇功雖極重久年老聾服此九二料無不轉聾復聽

有兩耳挖損作側宜用八寶吹耳散無不立愈每瓶七角若有虛言欺人罪我惟天

舖設上海二馬路西鼎新里內京都天寶齋啓

藏青嗶嘰呢

華美 公司 零剪 批發 價格外克己

好機會

本行新到之藏青嗶嘰呢乃美國名廠所出純以上等細毛織成質地異常軟薄爲上流社會最上之衣着品頗合製造中式單夾衣服及西裝衣服之用茲爲推廣營業起見廉價出售誠不可多得之良好機會幸勿交臂失之

特託棋盤街久昌及久成南號兩家經理

價目雙幅每碼洋五元單幅每尺洋一元

華美公司啟

儀鄦說薈 出版

胡儀鄦先生爲當代古文家先生平生著作大半譯籍獨是書出自先生撰述事實奇確文筆淵懿在聊齋志閱微草堂筆記之上現已出版定價五角細目如左

如◉土中◉擊池賣◉◉◉◉銑錦王◉佩娘姑釧雙◉征◉筏場◉語相滑行羽記◉

甄◉荆銀◉怨卜雯冰麗旗夏◉芳月雙◉◉◉恨桂慧鴻迷◉豔易◉篇稽◉王

山女聶瓶荷◉人娘娥娟女家潘◉嬌魚芸貞玉◉恨姑淚津歌遇簣非◉旅曾日

上海四馬路小說叢報社啟

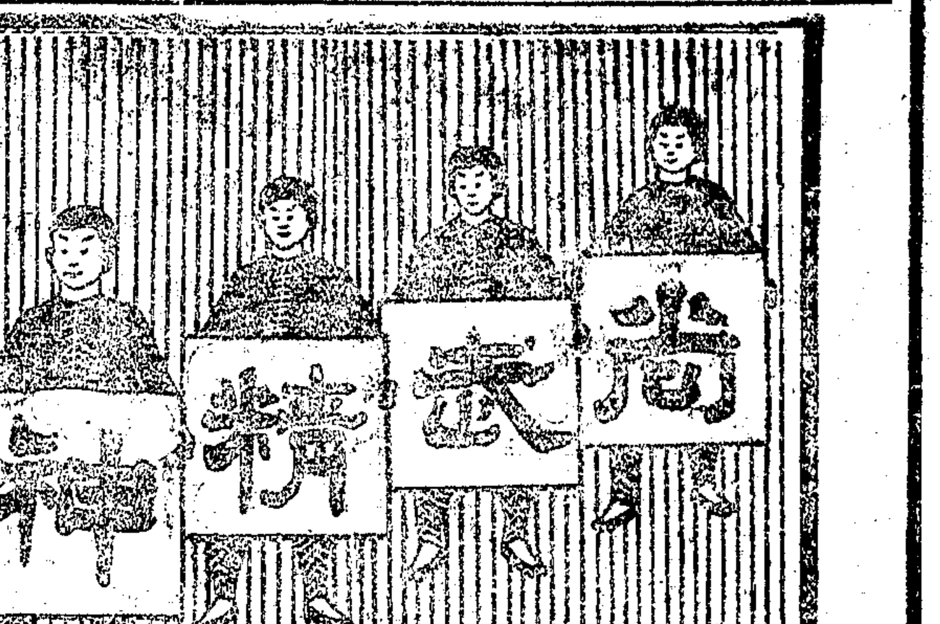

各種拳術書

欲強國必先強種欲強種必使一般國民皆注重體育具有尚武之精神本館應時事之要求特編印拳術體育等書數十種今擇要列下

中華新武術拳腳科 上編 下編 馬良 各四角五分

同上 率角科 上編 四角五分

拳藝初步 朱鴻壽 四角

拳藝學進階 朱鴻壽 四角

拳術學教範 陸師通 八角

北拳彙編 濮湜 近刊

八段錦圖解 王懷琪 一角

訂正八段錦 王懷琪 二角

易筋經廿四式圖說 王懷琪 一角二分

同上十二式圖說 王懷琪 一角五分

技擊叢刊第一 達摩劍 趙連和 近刊

童子軍用書

英國少年義勇團 朱元善 四角五分

斥候必攜 二角

運動技術概要 四角

童子軍結繩法 三角

童子軍初步 一册 四角

體育叢書

田徑賽運動 麥克樂 六角

足球 麥克樂 四角

網球 麥克樂 五角

棍棒 麥克樂 二角五分

籃球 麥克樂 三角

網球術 一角五分

端艇游泳術 四角五分

再本館除編印上列各書外特又向美國運售各種運動品此外大小學校所用體操器具如木馬棍棒球棒彈簧板假鐵木鎗等本館均可承造價目格外克己

上海永亨銀行廣告

本行額定資本金五十萬元遵照定章先收足五成純係商業性質專行抵押匯兌期票貼現暨定期活期存放各款一切格外克己地址設在上海甯波路四百四十號電話四八三九

董事兼總理施省之 董事 朱五樓 張鴻卿 徐容光 柯貞賢 陶蘭泉 沈吉甫 經理 楊滨汀 代理總理 朱五樓 副理 徐寶琪 同啟

福茂皂廠擴充啟事

本廠開設閘北水廠橋十有餘年於乙卯年添加和記今爲擴充營業招新股改爲福茂和記遷滬甯車站黃家宅地方自建廠基照常營業惟和記名下股東其中有另圖別業者又召號爲遷所有和記招牌生財底貨商標廠屋什物等項歸入餘記爲業至人欠欠人一切賬目均由和記股東自行理直不涉餘記之事經雙方議安特登申新兩報聲明

記續辦諜以前設有和記圖章作廢正外以 福茂和記皂廠謹白

半淞園開幕露佈

敬啓者本園主人爲點綴城南風景起見特於本埠滬杭火車站東首闢地數十畝建園一座經營兩載茲擇於舊歷九月初一日起開放游觀十六舖小東門西門兩路電車均可直達園門交通便利倘蒙各界君子閨閣淑媛聯袂偕臨無任歡迎之至本園謹啓

柳莊復生

實喬唐先生道號玉螢冰粵人也此君乃宦途之倦客生平抱懷道德才哲智長預知世事多於化外精風鑑貌知人確非虛語俗中比也因者鄙人前在京師曾求一相決我五年禍福半點無差後官游南越署道尹於灘江適君爲之一相指伊兒來十日復蒙指示遊依京逢兒化吉眞天人不異也適因事來申不期而遇感佩莫名恩無以報聊登報章以鳴謝忱附錄玉螢冰先生現寓三馬路迎春坊口浙甯旅館二十一號房特介紹諸公知所問津焉

陸軍少將譚儒翰 前灘江觀察金開祥 仝啓

強腎 治虛 麒麟保腎膏藥 男女均宜

此膏補五臟壯元陽固精髓強腰膝止遺泄除濕氣益精神溫腎其功不可盡述貼之神效永久延年培養則功效無窮貼腹則愈婦女貼之調經種子

即寄函索章程各埠代售處

即章各店鋁街馬藥路代羅惟面路海總免代八張騰元每大之藥效爲比均白子或經腹虛不患兒嗣功則

寄程埠○與西路房中售公新英永英經折價分寄另外打洋○曷勝外膏靈帶宮遲水痛淋固凡脾久延培

函經招洋首望○太處司里華安大理扣通郵費加每七洋埠請於貼藥驗等寒或不婦症遺精腹貼年養

索售請貨潤平四和石○維街西馬上○用票每七亟每洋票難無症冷調痛精女之廣永之慾

五大名著出版

本局下列各書特請[illegible]湖北喻血輪喻玉鐸諸先生所著述皆精心結撰之作費幾許時日而成業已出版其文詞之風雅趣味之濃厚當然有目共賞無庸贅述今爲新創之時先售特價以酬惠顧諸君之注意書名列後

紅情軼史 情之素

史香文女士撰述 論情不減石頭記 用筆直同花月痕

此書爲一絕色之女郎青年蒙難歷險記其大略以自後經賢好愛色俱全則詩詞歌賦件件皆有 王澤霞先生重輯凡二十四章都十六萬言 愛讀小說及有志詩文者均宜手置一編 分訂二大册價洋一元二角特價六角郵費加一

彩色玻璃版精印眞像 西廂記演義

南曲西廂記北曲琵琶記皆以傳奇名於世然其詞曲高深讀者每以爲憾喻君血輪喻君醉仁其文之風流旖旎可稱璧合珠聯今各任一書演成小說凡曲曲傳出細膩處一一描來即不通詞曲者閱之亦能一目了然無不數其盡力之苦心讀小說諸君一閱便知每種定價六角特價每種三角 演義現已出版琵琶記演義不日續出 西廂記 夢花館主人譯

桃花扇演義 現印刷中

閨閣秘史之一 芸蘭秘密日記

閨閣秘史之二 女學生秘密日記

喻君血輪與其夫人玉鐸女士著閨閣秘史二種一爲芸蘭秘密日記出女子手筆歷敘閨女情形兒女情懷爲男子所不及知者無不備載蘭閨韻事字字生香語語皆艷行文則旖旎盡至用筆則體貼入微房中愛情校外私函事趣語趣忽悲忽喜一言一動無不歷歷如繪出版以來士女爭購一爲女學生秘密日記即喻君傑撰寫女學生之秘此一編可知女學之中無奇不有至文筆之風雅宜人久爲閱者所歡迎無庸贅述矣第一種價洋五角特價二角五分第二種價洋八角特價四角郵費加一

社會偵探 中國福爾摩斯

是書敘近世社會中從未聞見之秘史編者爲英國柯南道爾著夢花館主仿各案例借的確之事實寫詼諧之筆出事事驚人筆筆發噱其中離奇非深知底蘊者不能道隻字墨鬼沒不可思議之妙之神可以知一切之弊端可以防萬惡之危至鮮趣味濃厚文字簡明於特價三角半郵費加一角

上海四馬路錦里口 大東書局發行

紅樓夢寫眞

精細絕倫名人合作美術品

曹雪芹紅樓夢一書爲諷刺淸初滿洲親貴而作驕奢淫侈豪張揚厲爲小說界登峰造極之名著

中王毅卿先生淸季名公卿也士夫得其片幅如獲至寶一生最愛紅樓夢家藏者甚多吳先畫名

國府之聲勢寧榮兩府之烜赫大觀園之壯麗十二金釵之影 是册如精心結構而成

特價八角

交通圖書館

心肝胃氣 養和散

大瓶一元 小瓶六角 樣瓶一角

心肝胃氣諸症世患者最多試服此散愈者不計其數無論新久服之立效

總代理處 上海棋盤街中華圖書館

本埠代售處 外埠代售處

此處作爲廣告地位如欲登者請與廣告處接洽

出版廣告 民國七年 女界警鐘 京兆唐䌌題

附銅版精印百美圖

上海婦女孽鏡台

各省女界怪現狀

戊午孟秋 孽海明星 秀漢鄭風蘭題

中國污濁之地莫若上海上海穢亂之事莫多女界凡闊綽時鬚之姨太小姐少奶等張淫淌尤甚如男妓院合歡公可雙雌嫖院倒貼條約私產醫院活動床楊秘密馬車裸體照相館房術研究會女子俱樂部吃階公斷所聯妍頭合同拆妍會契約淌牌總會拉馬頭會上中下各種台東總種滬孽寶爲古今罕種中外鮫閨其他女總見女生女星家女店會新舊劇女俗都有姦友行爲王於調絲阿姐惡頭娘姨賣花女子洗梳大姐揀茶女縫窮婦衣爲暗味䴌顚之華若尤妓界之中更多秘密夫胡調派磨鏡黨稱種有怪事跡其蘇揚鄰之奇母教授幼妓有接客鴇術迷客方法許客乎秘一般俏娘姨騷大姐段各有種種籠絡敵詐亦黑幕所以十里洋場之當萬惡魔寵本書調不眞相扶發無遺幷附沓津漢口蘇杭湖廣川京等省女界怪現狀分陝四大綱部二十萬言十回上海婦女孽鏡台名捕風提影之談有光無陸雖之妙其綱要己怪前報今摘取關於妓登工廠江湖等尤形奇院者揭載如左

蘇揚都老鴇教授妓女法附京津老鴇教授妓女法○走法○坐法臥法○笑法○唱法○勾引法○語言法○裝時髻○眉目傳情○打情罵俏○捉弄眞瘋生○防止做恩客○假恩情○假吃酷○吊勝子○出風頭○灌迷湯○抄小貨○軟騙○硬敵○挾制法○軟囚法○素女經○帳中語○總洛○捲逃○從良復出○最後生活○娘姨大妲迷客秘訣○兜客法○應酬法○裝窮道苦○乘機詐財○送好心○做媒人○掉搶花○假偵探○私通狎客○賜妍頭條約○小房子章程○工廠婦女有五虎○十二金釵○六賊八敗○賽八仙○滑觀晉○黑賭牛○其妍搭帳房者曰○纂盤套○妍搭管工者曰○竹管套○妍搭廚子者曰○油鍋套○江溯婦女○有關亡人○看水碗○肚裏仙○捉牙蟲○包稱子○燒瞀身○郝匪婦女○有文差使○武差使○闊碼頭○開條子○冲痴子○攪傢伙○稱稱希奇古怪大都見所罕見鬪所未歸書中更附五十年來婦女艷裝百美圖時髦婦女發塗圖四十八稱俱用銅版鋅版精印全書洋裝四冊定價大洋三元特價一元二角以兩個月爲限外埠加郵費一角附贈錄匯一隻外省郵局滙票不通之處郵票一律收用惟須掛號以免遺失

上海中華圖書集成公司發行 四馬路第一樓對門 (452)

請看第一期之內容 陸律西先生主任之 天親游戲場出版

(一)封面 丁悚畫倩女思春圖 (二)署端 天台山農法書 (三)揷畫 游戲場之鴛鴦小影 律西題 ○海上名花叢影三幅 柳西題 ○北京名花小影 ○白牡丹之化妝 ○小影 (四)說書 盲 短篇小說 病廬 故劍 瞻廬 乎眞相 民哀 頭月弔美人魂 長篇 小說 佛眼之光 覺鑑 歇浦 湖下集 絲竹會 明淚彈詞 謝庭雪傳奇 美術界 要台 戲場 場 頑童日記 (十)哈哈鏡 (十一)葫蘆提 商場 贈彩處 電話處

只須出洋三角即可置身此特別之游 同入春文林登藝闠恣意遨游極心目 即可破無步履之煩勞絕非他種游戲 喧闢過眼即逝者可比且每月 資一次則日日均逢樂境全家 臺値風滿雨晦之晨不出戶庭 除岑寂遇車殆馬煩之會携之 堪消遣旅懷在本埠終日出入 戲場者閱之固覺柳暗花明別 在內地足跡未踐游戲場著徵 心領神會一豁新眸至于校印 訂華美猶餘事也歎迎者多購

中華書局代發行所 交通路中 ◉分售處 棋盤街中華圖書館 四馬路中華書局 大東書局 世界書局 錦章書局 商場書局及文明書局 四馬路虎台 (494)

農商部頭等嘉獎

◉中華佳產 **枸櫞茶** 價目 每盒售銀元一元 每打售銀十一元

此茶用枸杞香櫞精製而成故名曰枸櫞茶分紅綠兩種綠茶功用清心明目解渴祛煩紅茶兼能援胃利濕消食提神枸杞乃延年益壽換骨輕身之仙品香櫞是順氣平肝健脾和胃之神丹久久飲之獲益豈有限量哉

◉芳香 **野薔薇茶** 價目 每罐售銀圓半圓 每打售銀圓五圓

此乃本號於民國元年新發明之佳茗其原料採集安徽省黃山產出野松蘿茶及野薔薇花精製配而成斯茶色碧氣馨味清性平專能醒酒解悶療渴寬胸和胃平肝清心明目居家旅行常飲極其相宜贈親朋外觀亦甚美麗裝璜堅固定價低廉請品茗諸君盍一試之方知非謬

以上枸櫞及野薔薇茶兩種係本號獨出心裁秘製而成前清南洋勸業會江蘇省民國四年地方物產展覽會五年農商部物產品評會均獲頭等獎憑足見斯茶之優美政府早有定評毋庸自誑惟年來冒牌甚多凡蒙賜顧須認明金葉商標並開以下地址方不錯誤

本號地址 一設上海英界石路正豐街口 一設上海法界老北門外大街 一設上海英界四馬路望平街口

上海汪裕泰茶號披露

農商部頭等嘉獎良藥

◉江西 **化州橘紅** 價目 每盒售洋一元 每打售洋十一元

本品乃自新醫院院長汪惕予醫士所發明專治新舊哮喘痰多氣急肺癆吐血咳嗽困苦急性氣管發炎慢性氣管發炎肝胃痛痛氣痛婦人子宮癌瘇月經疼痛均極神效服藥之後經過數分鐘即能發生效力

◉ **痔核注射藥** 價目 每盒銀二元 每打銀圓廿二元

痔瘡未成謂之痔核此際若不早治漸漸生成瘻管苦痛難堪但此症內服之藥萬難奏效必須外治之法而從來外治之法惟有用刀割剖豈非吃苦本社發明一種打針妙藥祇須以藥吸入針簡之內準對痔核注射一次已足重症至多三次數日之後完全消散既無痛苦又極簡便眞神劑也

◉ **脫肛注射藥** 價目 每瓶銀二元 每打銀圓廿二元

脫肛者肛門內粘膜或直腸向外脫出之謂也與痔核等疾不同其原因或由於肛門習慣性大便秘結便時努力太過或由痔核瘻管之關係或由排尿困難努力過度及膀胱內結石淋病尿道攝護腺之疾病以致排尿不快便之感覺且血液淋漓苦楚不堪本社研究一種妙法毋庸內服藥劑亦不須外用刀割祇須以此藥吸入打針筒內注射數滴於脫出之直腸中經過三五天完全消失簡便之至奇妙之至

◉預防花柳染毒 **五分鐘** 價目 每盒售洋五元 每打售洋五十元

吾國近年以來各埠通商口岸愈闢愈多宮私娼妓觸目皆是鐵道輪舟交通便利內地游客往返絡繹不絕其中涉足花柳犧牲巨大代價賺得花毒而歸去轉贈於其妻妾者不知凡幾若無善法預防傳染再傳染間接互相媒介紹人之謀十數年後舉國男女受此柳毒之影響成爲花柳毒之種族無待人之十數年我國已就亡種之大禍本社對於此種減族亡種之大害研究再四試驗製成五分鐘預防花柳毒之藥能即滅淨此藥奏效速度出人意外祇須五分鐘故凡男女花間之後能即用此新藥則花柳之毒一概消除盡淨無窮之害因之絕除各宜早備此藥以防不測而免後悔

◉德國良方 **萬應救急水** 價目 每瓶一角 每打一元

本社此藥遵照德國柏林醫科大學定方配製一切藥料精選極品純粹之貨治霍亂吐瀉時疫痧症急慢肝胃氣痛失神虛脫卒然昏倒一切危險急病奏效誠乃居家旅行一刻不可不備之保險藥也

上海英大馬路西新世界斜面 **華商亞東製藥會社**

總發行 外埠另購外加寄費一成如用郵票照九五算

▲▲分售處各省各埠大藥房▼▼

利達洋行

總廠在美國哇海哇省新新那底城

專製 鉛印墨 黑墨 灰 石印凡利水 石印墨 色墨 灰 鉛印凡利水 覆寫紙 織染顏料 打字機絲帶 定質化學品 流質化學品 建築物潰凡利水

經售 各種紙料 印刷機器等物

支行地點

北美洲 明奈波里斯 菲拉得爾菲亞 紐約 聖保魯 抱斯盾 芝加哥 亞特蘭太 舊金山 聖路易 地特羅特 篤朗土(加拿大) 克里符倫 密爾窩干 孟特里爾(加拿大) 波發婁 巴的摩 威尼比克(加拿大)

南美洲 阿真廷國 伯諾亞勒 同上 羅薩厘哇 同上 加杜巴 巴西國 里約熱內盧 烏拉圭國 蒙德維陀

歐洲 英京倫敦 法京巴黎

上海支行設廣東路三十七號

預防凍瘃 請各寶號注意

本社所製凍瘃藥去冬係用三益社名義由栩園編譯社發行茲歸併於家庭工業社定名爲無敵牌凍瘃藥仍分甲乙丙三種甲種專治初起凍瘃搽搽數次立即消散不致釀成潰爛定價每瓶一角二分惟搽時稍有激剌性故有甲種婦女用凍瘃藥因內中加有廠酵劑少許故成本較重每瓶定價一角五分若已潰爛須用乙種凍瘃藥使之去腐生新並止痛免潰仿瓶定價三角半至丙種則專爲濕體浸淫腐肉已淨久不收口者備用每盒定價二角四分現正特製商標瓶盒以杜假冒惟恐一屆冬分供不應求特先登報廣告凡各藥房及烟紙店洋廣京貨號顧爲分銷者請即函致本社當親定貨多寡分別酬勞如下定貨不論何種合計碼洋在十元以上者九扣滿五十元以上者八折滿一百元以上者七折木箱川運概須外加先付定洋二成定於陰歷十月初十出貨或一次分次出清任便外埠得與就地本分社接洽以取便利如向本社直接應將二成定洋隨信寄下即奉定單不誤惟此項藥品應用不過一時故除定貨外所備不多臨時添配恐難一一應付如有把提務請早定爲妥再本牌瓶盒均用機器製成凸版商標形式與牙粉袋口所貼者同惟花紋均係凸起應用貼紙則均七色銅版套印封口處尤有極薄之棉料紙印成商標粘固於上務請認明庶免誤購僞品合併鑿明 上海西門靜修路第廿四五六號門牌家庭工業社藥劑部啓

女俠小說 紅蝴蝶 出版預告

紅蝴蝶東省著名女俠也滿淸季年聲震邊陲婦孺皆知不特在巾幗中稱絕無界有即鬚眉近亦嘆弗如編由第一台之入臺劇演成舞戲觀者本交口贊許江社特請西生陳爲經先刪繁用小說串一氣宏貫趣味深尤覺人讀之濃令武精神生尚文筆簡至於事翔實茂敘餘事洋尤其冊計十裝一內附劇萬言名伶小中諸幅極爲影敎現己付美觀九月中印定每部定出版角價

總發行所上海四馬路中 啓新書局館

新發明德爾科電機

開拓社會生計

各城鎮鄉購用皆宜

諸君欲辦厚利之實業乎 省常年之燈費乎 保你成效卓著 請購本行電機

此機既無煤灰又無油味異常清潔所發電力能達三華里之遙大號能燃十六支光六十二盞每夜如用火油十斤即二咖倫可歷八小時之久合之每盞祇銅元兩枚而已此機又可開使風扇開演影戲及搖冰機縫衣機以及他種用電之機誠世界最優之製造品也本行已由外洋運到此項全副燈機及各種燈泡風扇等物價廉物美此項電機構造簡單牢固穩妥絕無危險本行敢出保單且用法便捷一經指明雖婦孺亦能管理最合公署學校廠號住宅之用如有運至鄉鎮創辦營業者費省光足用戶必踴躍獲利可操左券小行自發行以來風行全國各界歡迎所到無多幸勿交臂失之如荷顧請移至本行樣子間參觀便知言之不謬也

協隆洋行德爾科電機部啓 上海江西路十八號 電話四三九六

上海新學會社出版

王文成公文選

是書係陽明先生門人王畿選定而鍾惺爲之評點年譜則先生門人李贄刪訂者也日本又經其學術代人物傳其學術明代舊刻選本富強先生全書浩繁仿印袖珍版而以便讀者蓋亦取乎先生之文章道兼有其經濟者也定價一元凡四冊書都三百五十二葉官堆綫裝外埠另加郵費一角印無多購請從速實洋七折

同時出版書 棋盤街 交通路

中國養蠶學 山東郭葆琳編 七角

實驗柞蠶論 桐廬袁沅譯 三角

德國製造顏料法 臨湖王成編 五角

農業利大六種 無爲王汝通編 二角 【人參】【茯苓】【薄荷】【樟皮樹】【麝香花】【蛇麻草】

錄 校 換 創

本書係調查中國二十一行省及各大口岸社會習慣麻雀等規則理支何從凡經多年之研究始將初版編遵照售萬冊現更加校正每冊售角半外埠郵費分半函購請批發路代售者另有折扣本行及各埠書坊均有出售

柳江白煤

分售處 上海新開路海華商柳江總公司 天津老車站聯記煤號 鎮江關東首興仁煤號

痔

痔瘡一症者由濕熱下注陰虧熱甚焦勞過度以致筋脈橫解精氣脫泄若成漏瘻以成塊上或痛或癢者爲痔如膿血淋漓管長數寸或黃水不止血痛脫肛漏症無論如何危重速用此丹每日送服三次每次服大瓶一元小瓶五角服後立見功效

上海盆湯弄寧波路口崔氏鮑香廬啓 ◉本廬分設北京東北城角 ◉南京下關大馬路 ◉奉天金銀庫胡同 ◉杭州陳列所 ◉無錫江陰巷內 ◉福建總督口

此處作爲廣告地位如欲登者請與廣告處接洽

此處作為廣告地位如欲登者請與廣告處接洽

滬杭甬路滬杭線行車時刻簡表

注意 凡表內上下兩字上字係上午下字係下午表內之時刻係以二十點三十分計點數法例如八點四十五分乃八點四十五分(八·四五)
(注意)表內凡有△記號者係於滬寧路相啣接之車

站名(上海至閘口)：上海北站｜上海南站｜松江｜嘉善｜嘉興｜硤石｜長安｜杭州｜閘口

站名(閘口至上海)：閘口｜杭州｜長安｜硤石｜嘉興｜嘉善｜松江｜上海南站｜上海北站

[illegible]

滬寧鐵路行車時刻表

上海開至南京浦口天津北京火車時刻表：上海開｜蘇州開｜無錫開｜常州開｜丹陽開｜鎮江開｜南京到｜浦口｜天津｜北京

北京天津浦口開至上海火車時刻表：北京｜天津｜浦口｜南京開｜鎮江開｜丹陽開｜常州開｜無錫開｜蘇州開｜上海到

[illegible]

津浦鐵路行車時刻表

下行車：天津總站｜西站｜滄州｜德州｜濟南｜泰安｜兗州｜臨城｜浦口｜浦鎮｜滁州｜明光｜蚌埠｜固鎮｜宿縣｜徐州

上行車：徐州｜宿縣｜固鎮｜蚌埠｜明光｜滁州｜浦鎮｜浦口｜臨城｜兗州｜泰安｜濟南｜德州｜滄州｜西站｜天津總站

[illegible]

永昌洋行
新到 藍牌白蘭地

本行近從法國羅平名廠運到最上品藍牌〇P白蘭地酒性和純味美而香在巴黎久已名馳遐邇滬上從未到過今本行主為推廣營業起見特辦此酒為滬上諸君之口福功用之大能順氣化痰止泄瀉而利濕開胸和胃有此數大功用為滬上各白蘭地之冠眞所謂醍醐功深衛生中之再妙品也門售克已批發從廉惠顧諸君請嘗試之方知本主人之言不謬也倘蒙賜顧請駕臨英大馬路一號本行為幸或本埠及外埠各洋酒食物號中均有代售

華華和服 新鞋上市

本行新到時式男女鞋花樣繁多請諸君惠臨一閱
南京路十七號華華和服鞋行謹啟

上海姜衍澤堂發記查獲冒牌聲明

上海四明銀行廣告

本銀行總行開設上海寧波路分行先設寧波江北岸溫州府城內兩處重整營業章程
專營各業商號往來 逐日收解無不克己
商業櫃 兼 儲蓄櫃
存銀活期三厘計息定期三個月四厘六個月五厘一年六厘
存洋活期三厘計息定期六個月五厘一年六厘二年七厘
其餘匯兌各款格外公道賜顧者請至本行面議可也

失去股票聲明作廢

敬啟者舍間被竊失去通惠實業公司地字一百零三號至一百零五號晨記抬頭股票三千元除已報明總公司取銷作廢另給新號股票息摺並咨各分公司及代理發息各銀行接洽作廢外特此登報奉申中外各界人士如遇上項股票息摺即請視為廢物切勿收受免被欺朦此啟
漢口景蘇堂謹布

敬啟者敝會為湘省籌賑奉督辦京畿一帶水災河工善後事宜處熊呈奉政府核准發行獎券以資賑濟除第一期已於九月十五日開獎外所有第二期業已發行此次領設六萬號每張售銀六元每條大洋六角共分配得獎章程登載本報後幅此次開獎准於陽曆十月二十七號即陰曆九月二十三日仍在上海乘公開獎外埠如中大獎者獎金可由中國銀行兌匯得獎金並無折扣進出銀洋概照申市核算凡本外埠經理批發之往來郵電廣告傳單各費均歸各處自理與本會無涉此佈
上海慈善救濟會朱葆三 顧馨一 宋漢章 胡稼耘 陸伯鴻 徐乾麟 魏清濤等同啟

首飾 全昌 眼鏡

上海新世界南首分設蘇州閶門外馬路

專售鑽石珠寶中外金銀時樣首飾眼鏡特聘光學專家驗配各種目光磨製克羅克司吒力克及各式鏡片裝配眞金眞銀夾金鋼鉄㮾架無不物美價廉美滿合式眞金眼鏡首飾用舊仍可收回兌換外埠函購郵費歸客如蒙光顧早降是幸

品名	價目
眞金新式金頭挖耳	每只洋五元
眞金鏤珠翠寶石戒	每只洋七元
眞金時式翻身印戒	每只洋八元
眞金各式彈簧宕耳圈	每副洋五元
眞金鏤珠翠寶石彈簧宕耳圈	每副洋十元
眞金各樣新式戒指	每只洋三元
眞金眞克羅克無邊眼鏡	每副洋十二元
金眞吒力克無邊眼鏡	每副洋十元
金絲眞吒力克無邊眼鏡	每副洋四元
金絲頭等眞吒力克無邊眼鏡	每副洋五元
眼鏡配光	每副洋一元

眞不二價

陰歷九月二十三日 開獎 陽歷十月二十七號
電話中央一五四五號 電報掛號一九一六四號

湘賑第二期慈善救濟會獎券給獎章程

湘災奇重待振孔殷本會自奉政府核准接辦湘振獎券以來第一期之券極承各界歡迎購銷倍形踴躍以致不敷應付有負諸君光顧是用歡然茲第二期獎券特呈請內務部加額一萬張所有中獎彩號格外增多以答諸君好善積德之盛意尚祈鑒察是幸 今將得獎等次開列於後

獎等	張數	獎金
頭獎	一張	獨得洋五萬元
二獎	一張	獨得洋一萬五千元
三獎	一張	各得洋六千元
四獎	二張	各得洋三千元
五獎	四張	各得洋一千元
六獎	十張	各得洋五百元
七獎	二十張	各得洋一百元
八獎	五十張	各得洋五十元
九獎	一百張	各得洋四十元
十獎	八百張	各得洋二十元
頭獎上下附號	二張	各得洋三百元
二獎上下附號	二張	各得洋一百五十元
三獎上下附號	二張	各得洋一百元
四獎上下附號	四張	各得洋五十元
頭獎末尾	五百九十九張	各得洋十八元
二獎末尾	五百九十九張	各得洋十五元
三獎末尾	五百九十九張	各得洋十二元
四獎末尾	一千一百九十八張	各得洋十二元

共計得獎彩號三千九百九十四張如得大獎可向各地中國銀行匯兌獎銀十足照付毫無折扣全張六元每條大洋六角洋價概照申市 總發行在上海民國路老北門東首第二百七十一號大洋房內 上海慈善救濟會謹訂

新法醫老白濁

年白濁 限期包愈 保無後患 就診者請認 北四川路武昌路北首元濟堂隔壁 余景誠 門診所 診例一元二角 通信求診者照門診例 空函不復

醫濁須斷其根 原因病至膿似非膿似精非精危險絕症 生在歐洲習得最新發明科學手術無痛 倒瘳 新白濁 積毒 血淋 本掛號處啓

介紹催眠學專家

中國精神研究會會長鮑芳洲先生立救世之宏願研究催眠學垂十餘年孤詣獨探精益求精首在日本神戶設會教授及實行施治繼在上海設立支會普及近以支會會務日形發達非得先生親自督理難臻善美且各地同志家以紛紛來函招請先生回國以便就近直接請業今已得先生之允許定於陽曆十月下旬由日起程回國以後長駐滬江鄙人等僑居日本或親曾經妙手或則久沐教益故於其離也用述數言登諸報端以介紹於海上諸同胞凡我同胞有志研究催眠術及患病者盍來求之(在遠方者可以函授)先生寓上海虹口老靶子路中國精神研究支會內
介紹人 神戶怡和洋行買辦蔡景堂 神戶中華商務總會長馬聘三 神戶渣打銀行買辦曾蒂臣 神戶同文學校全體 神戶三台俱樂會全體 橫濱中華商務總會長劉杏村 同啓

精究放大相特別廉價八五折

速來一試為盼欲知詳細價單請函至英大馬路勞合路口 美華照相館

本公司開設十有餘年向來照相放大多蒙諸君歡迎時蒙惠顧茲因秋節將到故此放大價目八五折諸君欲得完美照相者請駕臨

"HAZELINE' SNOW"
夏士蓮雪花

TRADE MARK 商標

君貌美則美矣惜乎皮色尚欠嬌豔何 皮色之嬌豔與否實為媸妍之關鍵古人稱美人面曰如花似月無非嬌豔二字而已今也秋風起矣皮色枯而不潤矣若不用妙品以助其嬌豔未免有玉容清瘦之嘆『夏士蓮雪花』保護天然顏色添生異樣美麗名已洋溢寰宇請購試用方知其妙之不可言假冒品多請購時注意商標與行名為要

將『夏士蓮雪花』空紙盒一只郵票十分與此券一同寄至本行當奉『解百勒』麥精魚肝油樣品一盒本外埠一律空函不復(申)

寶威大藥行
英京 上海
BURROUGHS WELLCOME & CO.
LONDON AND SHANGHAI
SH. 85

印墨總批發所

啟者本公司向在日本大阪自設廠製造各色油墨五彩鉛印石印火柴商標用墨照相銅版並各種機器及附屬用品器具物件自前分設上海支店以來己歷數載所發行之貨品質之精良顏色之鮮明荷蒙需用客家之贊美近因推擴銷路起見定價特別從廉敝公司備有各種樣本如各埠貴客需用來函索者原班送奉倘蒙惠顧無不格外歡迎 上海乍浦路二七四號黑越公司上海支店電話北六四七號
甲301

東亞催眠術教授寄函代行千里眼預言術

開通命運機關

君知命與運混有開拓之秘訣乎要知從何命之進階乎曰莫知宜先學催眠術也但既知之而何由得曰殊不知此中之奧妙之實難言喻今略為之如已學得斯術者先能知自己將來之命運又可矯正自己之惡癖強健自己之身體使得體質康強即是進財之階級尚能破疑世界一切不可思議之事均所解決故而若習斯術有此種種之為也即開拓自己之運命何樂而不為也宜乘此時機速即入會肄習而實研究況本會現在優待章程尚仍繼續至陽曆十月底諸君亟宜滿矣欲知詳章附郵三分當奉上此佈 上海虹口閔行路巡捕房隔壁東方催眠術講習會謹啓

雙妹老牌國貨化粧品

注意 近有無恥之徒仿效敝行雪花膏形式希圖影射以獲非利雖經數次稟官罰禁仍恐死灰復燃茲為杜漸起見改用白磁式之玻璃瓶裝載使彼輩仿效較難賜顧諸君尚希認明為禱

雙妹老牌紅白二種雪花膏
紅色 大號五角 小號三角
白色 大號四角 小號二角

雙妹老牌玫瑰生髮油
大號五角 二號三角 三號二角 四號一角

各洋廣貨店均有發售
發行所 英界大馬路棋盤街交通路 廣生行有限公司謹啓

精益眼鏡公司

農商部註冊特等獎勵
中國最進步之眼光學家
GRADUATE OPTICIAN
諸君如欲購最新最合式光可靠之眼鏡在本公司或各分公司試
中國第一家自製各種科學鏡片
總公司上海英大馬路泥城橋東 分公司 北京 天津 濟南 漢口 長沙 香港 杭州 南京 廣東 南昌 福州 無錫 蘇州

費鍾賓啟事

前先嚴遺存錫潤堂扇號洋三百元正己於庚午年八月初六日立息如數收訖當有收據為証所扣前宅戶存摺一扣氏務經繼母費巳年七去己於丁由家祖月廿五日登報纂母費徐氏見概不明日後發登報作廢符再甲

廣東仙壽窩 立愈癩疥瘡藥

此藥不論何種瘡疥久年惡毒等症朝搽晚愈神效之速世所罕有大盒五角小盒二角
頑皮癬水 每瓶一角
認明上海中馬路半路亭錫壽里記

敬送 紅白痢疾藥

凡腹痛裏急夜不安困苦不堪危在旦夕者請速至英界馬立師小菜場內南里安家第十痢疾藥敬贈處 輕則當日見功重則二天可保轉危為安 幸勿自誤 不取分文 東宅謙山謝啓
752

消食品之一

香港名著咖啡霜用時冲水咖啡飲食咖啡美味時居家中冲服最為便利並能消化宿食旅行舖用九江路甯波路南京路公司發售 雅新九生胃氣茶 四馬路大觀舍 羅稻香村

租店盤明

北京路中段三北泰記弄口老肉莊隔壁有八一記店面廿號欲租與聲明特此

限期變賣

茲有寄存衆物限期至大馬路小轉角處...未便照辦故特登報聲明以期知照

此處作為廣告地位如欲登者請與廣告處接洽